

Planes directores, Proyectos y Obras 2004-2010



Universidad Nacional de La Plata
Secretaría de Planeamiento, Obras y Servicios

Planes Directores, Proyectos y Obras
2004-2010

Planes Directores, Proyectos y Obras 2004-2010



Universidad Nacional de La Plata
Secretaría de Planeamiento, Obras y Servicios

La Plata
Marzo 2011



**Recopilación de Planes Directores, Proyectos y Obras 2004 - 2010 de la
Secretaría de Planeamiento, Obras y Servicios de la UNLP**

Coordinador de la edición: Raúl Pane

Diseño y Diagramación: María José Galván

Corrección de textos: Virginia Escobar

Coordinador de documentación: Arq. Agustín Olivieri

Colaboradora: Joanna Baffoni

Impreso en Servicop

Calle 50 n° 742 (+54 221) 421-3314

info@imprentaservicop.com.ar

La Plata | Argentina | Marzo de 2011

Índice

- 9** Pensar la Universidad Nacional de la Plata – Prólogo Dr. Arq. Fernando Tauber
- 15** Historia de una Interacción – Prólogo Arq. Azpiazu
- 21** El desafío de nuevos espacios – Introducción Arq. Nizan

- 25** Portada general grupos

- 27** Grupo Bosque Norte | GBN
Plan Director General:
 - › Facultad de Humanidades y Ciencias de la educación
 - › Facultad de Psicología
 - › Casa de la Memoria
 - › Helipuerto

- 45** Grupo Bosque Oeste | GBO
Plan Director General
 - › Facultad de Informática
 - › Facultad de Arquitectura y Urbanismo
 - › Facultad de Ingeniería
 - › Facultad de Ciencias Exactas
 - › Facultad de Odontología
 - › Colegio Nacional "Rafael Hernández"
 - › Escuela Anexa

- 85** Grupo Bosque Este | GBE
Plan Director General
 - › Peatonal Universitaria
 - › Facultad de Ciencias Naturales
 - › Facultad de Ciencias Médicas
 - › Comedor Universitario
 - › Nuevo edificio de Investigación y transferencia de la Facultad de Ciencias. Exactas
 - › Facultad de Ciencias Veterinarias
 - › Facultad de Ciencias Agrarias y Forestales
 - › Facultad de Periodismo y Comunicación Social
 - › Facultad de Ciencias Astronómicas y Geofísicas
 - › Complejo de Investigación Vinculación y Transferencia (IVT)



› Museo de Ciencias Naturales

125 Grupo Urbano Centro | GUC

Plan Director General

- › Edificio de Presidencia
- › Edificio Tres Facultades
- › Edificio de la Reforma Universitaria - Facultad de Ciencias Jurídicas y Sociales
- › Casa de Posgrado de Derecho
- › Facultad de Bellas Artes
- › Facultad de Trabajo Social
- › Bachillerato de Bellas Artes
- › Colegio Liceo Victor Mercante
- › Edificio Presidencia

157 Obras del Bicentenario

Plan Director General

- › Manzana Presidencia y Tres Facultades Pasaje del Bicentenario
- › Casa de la cultura | Museo Azzarini
- › Casa del Teatro
- › Facultad de Periodismo, avenida 44
- › Editorial de la UNLP

168 GBN | GBO | GBE | GUC

Plan Director General

- › Albergue Estudiantil de la UNLP

174 Balance

176 Balance discriminado por Unidad Académica

Autoridades

Presidente

Dr. Arq. Fernando Alfredo Tauber

Vicepresidente Área Institucional

Lic. Raúl Aníbal Perdomo

Vicepresidente Área Académica

Lic. Armando De Guisti

Secretario General

Lic. Carlos Guerrero

Prosecretario General

Lic. Marcos Di Giuseppe

Secretaria de Asuntos Académicos

Dra. María Mercedes Medina

Prosecretaria de Asuntos Académicos

Dra. Graciela M. Merino

Secretario de Ciencia y Técnica

Dr. Marcelo Fernando Caballe

Prosecretario de Políticas en Ciencia y Técnica

Dr. Juan Ignacio Piovani

Prosecretaria de Gestión en Ciencia y Técnica

Lic. Adriana Dertian

Secretario de Extensión Universitaria

Lic. Marcelo Fabián Belinche

Prosecretaria de Extensión Universitaria

Lic. María Inés Iglesias

Prosecretario de Arte y Cultura

Lic. José Ricardo Cohe

Secretaria de Asuntos Estudiantiles

Arq. María Luisa Cerutti

Secretaria de Administración y Finanzas

Cra. Mercedes Beatriz Molteni

Prosecretario de Administración y Bienestar Universitario

Sr. Patricio Lorente

Secretario de Asuntos Jurídicos y Legales

Abog. Julio C. Mazzotta

Prosecretario de Asuntos Jurídicos y Legales

Abog. Edwin Manuel Montero Laba

Secretario de Planeamiento, Obras y Servicios

Arq. Guillermo Nizán

Prosecretario de Planeamiento, Obras y Servicios

Arq. Diego G. Delucchi

Secretario de Relaciones Institucionales

Dr. Edgardo Oma Nosetto

Prosecretario de Vinculación y Transferencia

Mg. Ing. Pablo Romanazz

Prosecretaría de Asuntos Estudiantiles

Arq. Luisa Cerutti

Facultad de Arquitectura y Urbanismo

Decano: Arq. Gustavo Azpiazu

Facultad de Bellas Artes

Decana: Prof. Mariel Ciafardo

Facultad de Ciencias Agrarias y Forestales

Decano: Ing Ftal. Pablo Yapura

Facultad de Ciencias Astronómicas y Geofísicas

Decano: Dr. Adrián Brunini

Facultad de Ciencias económicas

Decano: Lic. Martín Lopez Armengo

Facultad de Ciencias exactas

Decana: Graciela De Antoni

Facultad de Ciencias Jurídicas y Sociales

Decano: Abog. Hernán Gomez

Facultad de Ciencias Médicas

Decano: Dr. Jorge Martínéz

Facultad de Ciencias Naturales y museo

Decana: Dra. Alejandra Rummi Macchi Zubiaurre

Facultad de Ciencias Veterinarias

Decano: Med. Vet. Eduardo Pon

Facultad de Humanidades y Ciencias de la Educación

Decano: Dr. Aníbal Viguera

Facultad de Informática

Decano: Lic. Javier Díaz

Facultad de Ingeniería

Decano: Dr. Ing. Marcos Actis

Facultad de Odontología

Decana: Dra. María Mercedes Medina

Facultad de Periodismo y comunicación Social

Decana: Lic. Florencia Saintout

Facultad de Psicología

Decana: Psic. Edith Pérez

Facultad de Trabajo Social

Decana: Mg. Verónica Cruz

Escuela práctica de Agricultura y Ganadería "María Cruz y Manuel L. Inchausti"

Director: Med. Vet. Héctor José Pérez

Escuela Graduada "Joaquín V. González"

Directora: Prof. Claudia Beatriz Binaghi

Colegio Liceo "Victor Mercante"

Directora: Prof. Nora Semplici

Colegio Nacional "Rafael Hernández"

Directora: Prof. María José Arias Mercader

Bachillerato de Bellas Artes "Prof. Francisco A. De Santo"

Directora: Lic. Susana Ramirez

Agradecemos a todo el personal técnico, administrativo y de servicios de la Secretaría por haber sido parte de la gestión de todas las obras y proyectos descritos en este volumen.

Pensar la Universidad Nacional de La Plata

Pensar nuestra Universidad es imaginarla en su región y en su ciudad, aportando a su desarrollo, enseñando, investigando, transfiriendo e integrándose con la sociedad que la compone y de la que forma parte. Con un carácter progresista y comprometido, que no claudica en las banderas históricas que la definen como universidad reformista, pública, gratuita, autónoma y cogobernada, pero que es capaz de construir un perfil a la altura de su tiempo y de las demandas que éste le impone.

La UNLP es una institución determinante para el desarrollo de su región y estratégica para el crecimiento nacional. Sin embargo, una Universidad como la nuestra, compleja en las ramas del conocimiento que imparte e investiga, puede producir mucho más, en particular en temas estratégicos para el país y el mundo, como la energía, el agua, la tierra, el clima o el medio ambiente. También en otras cuestiones fundamentales para la sociedad como la salud, la educación, la producción, el trabajo o la pobreza, y para las ciudades, como el ordenamiento urbano, el tránsito y el transporte, la seguridad, los residuos y todos los demás servicios. Para ello es necesario incentivar la actividad transdisciplinar, que sus laboratorios, centros e institutos cuenten con la calidad edilicia y de equipamiento necesaria y que sus Facultades cuenten con más cargos de dedicaciones exclusivas y semiexclusivas para sus docentes investigadores y extensionistas.

La actividad de la UNLP es decisiva para la vida y el progreso de la ciudad, más allá de su cometido específico de transmitir y producir conocimiento: Entre sus estudiantes de pregrado, grado y posgrado, sus docentes y sus no docentes, reúne más de 135.000 personas, que se suman a los más de 70.000 graduados (35.000 matriculados) que viven en la región, que significan casi un 30% de la población (sin considerar su entorno familiar) de un territorio de 750.000 habitantes. Puntos singulares de este universo lo marcan con claridad:

Los 35.000 estudiantes del interior, que año a año alquilan su alojamiento y consumen en la ciudad, orientando su mercado inmobiliario y la gran parte de esas inversiones.

Los estudiantes de posgrado, que tuvieron un crecimiento exponencial en los últimos años, siendo por ahora unos 17.000 entre asistentes a ca-

rreras y cursos de distinta duración _muchos de ellos vienen de distintos puntos del país y es notable el crecimiento en la llegada de extranjeros-, lo que requiere de ámbitos adecuados para el dictado de clases y una coordinación con otros sectores de la ciudad para la atención complementaria y la provisión de servicios.

La notable cantidad de eventos académicos, científicos, culturales y de integración social que la Universidad organiza, convocando a científicos, docentes, profesionales, artistas y otros numerosos y diversos perfiles de la sociedad. En la Universidad se organizan unos 300 eventos culturales de jerarquía por año, a los que se suman más de 50 congresos y jornadas académicas y científicas de alcance nacional e internacional, a las que acuden miles de personas de otras ciudades, provincias y países que son consumidoras potenciales de la oferta hotelera, gastronómica, comercial y de servicios de la ciudad y que es necesario atender coordinando esfuerzos con diversos sectores de la región.

Los visitantes de nuestro Museo de La Plata -de Ciencias Naturales y Ciencias del Hombre-, que encabeza la nutrida oferta de museos de la ciudad (sólo la Red Universitaria cuenta con 12 museos). El Museo es visitado por 400.000 personas al año y es de fácil articulación con su vecino, el Observatorio Astronómico de la Universidad, que también se abre al público y que proyecta un Planetario para completar esa actividad de extensión universitaria. Ambas actividades en ámbitos adecuados y bien mantenidos son una referencia ineludible para el visitante que requiere, como en los casos anteriores, estar contenida en una estrategia integral de gestión del desarrollo regional –esto quiere decir del progreso colectivo- que reafirme a la UNLP como un actor clave, sinérgico y solidario, necesario de proteger y de ayudar a progresar.

Estas y otras tantas referencias nos entusiasman a pensar nuestra Universidad en su medio.

Imaginarla enseñando es pensar sus cinco Colegios y sus diecisiete Facultades con una planta docente entrenada en la calidad y la pertinencia de lo que transmite, estabilizada en sus cargos a partir de concursos públicos que garanticen el máximo nivel de excelencia de quienes forman universitarios, contando con ámbitos, equipamientos y tecnologías complementarias adecuadas para sus más de 2.800 cátedras de grado, además de las de pregrado y posgrado y con un conjunto de servicios al estudiante que permitan su orientación, contención, permanencia y egreso con éxito de la formación pública superior.

Imaginarla investigando es pensar en un plantel más numeroso de docentes investigadores con dedicación exclusiva, que les permita alternar la docencia con la investigación, y eventualmente los desarrollos, la transferencia y la extensión, ocupando todo su tiempo en la Universidad. Con las suficientes becas para ayudar a la formación doctoral y subsidios para viajes de perfeccionamiento e intercambio y para la adquisición de

equipamientos. Y con ámbitos seguros y adecuados para su actividad.

Imaginarla integrada a la sociedad, asumiendo y cumpliendo con su rol extensionista, es pensar en toda su comunidad 'en la calle', como parte lógica de su funcionamiento y no como un esfuerzo adicional voluntarista y vocacional, sin recursos disponibles o con escasísimos financiamientos. Es necesario que la extensión forme parte de la formación de grado, haciendo que las prácticas solidarias, asistenciales, preventivas, culturales, de difusión o de capacitación, sean además formativas. Y es fundamental que la Universidad sea el ámbito natural de debate y análisis de los temas que le preocupan y le interesan a la sociedad.

Imaginarla integrada al mundo, vinculada con otras universidades y relacionada con el sector público y privado, es pensar las relaciones interuniversitarias desde la intensa movilidad e intercambio docente y estudiantil, el dictado y la titulación conjunta de carreras y cursos, y la gestión articulada de otros proyectos académicos y de investigación, promoviendo los vínculos fundamentalmente con las universidades públicas de América Latina, la región y el país. También es pensarla involucrada en la cooperación internacional científica y solidaria y en la transferencia de los conocimientos que genera y consolida.

En definitiva, imaginarla funcionando es también pensar que es necesario planificarla día a día en forma participativa, escuchando las demandas, propuestas y preocupaciones de todos los sectores que la integran, y que es necesario administrarla con un presupuesto que permita el normal funcionamiento y mantenimiento de sus Facultades, Colegios y Dependencias que se distribuya con criterios objetivos, y con la capacidad de gestionar permanentemente recursos complementarios

Todos estos procesos que imaginamos se reflejan en las construcciones de nuestra Universidad y en esa línea es necesario pensarla respetuosa del medio ambiente, haciendo un uso racional de la energía y de los espacios, integrada a la ciudad en sus Facultades y Dependencias del Centro e integrada a su región rodeando el Bosque, en predios de Berisso, Ensenada y La Plata, junto a la sede regional de la Universidad Tecnológica Nacional.

Estas condiciones fueron el fundamento y la base del Plan Director de Obras que la UNLP inició en el año 2004, enmarcado en su Plan Estratégico. Todas las obras que se hicieron y hacen en este rico período, son el producto de laboriosos acuerdos entre los distintos miembros de la comunidad universitaria sobre las prioridades y posibilidades de actuar en el territorio y de un vigoroso proceso de gestión de un equipo intensamente comprometido con el desarrollo de nuestra Universidad, que se dispuso a generar las condiciones adecuadas para que estas acciones se concreten.

En el grupo edilicio denominado Centro, el Plan Director de la manzana del ex Distrito Militar contempla los nuevos edificios de la Facultad

de Trabajo Social, del Bachillerato de Bellas Artes y del Anexo de aulas y talleres de la Facultad de Bellas Artes, este último ya en construcción avanzada de su primera etapa.

El Plan Director de la manzana frente a Plaza Rocha comprende la recuperación integral del edificio existente de la Biblioteca Pública, con Radio Universidad, y de la Facultad de Bellas Artes con su decanato y gabinetes. Y el Plan Director de la manzana del Rectorado contempla el edificio ya acondicionado de la Facultad de Ciencias Económicas, el edificio administrativo ya acondicionado de la Presidencia y el actual edificio de las Facultades de Humanidades y Psicología que -éstas sean mudadas al Grupo edilicio Bosque Norte- se demolerá parcialmente en la línea estructural de cuatro pisos que se pega al edificio de la Presidencia y se acondicionará el resto para gabinetes de investigación, para aulas de posgrado para todas las Facultades y para dependencias aún dispersas de la Presidencia que hoy ocupan predios vendibles o edificios de posible uso académico (Editorial, Cespi, Ceprom, Canal de TV y Prosecretaría de Planeamiento, entre otras).

Estas intervenciones en el área Centro se completan con la última etapa de recuperación de la manzana del Liceo Víctor Mercante, cuyo edificio en general ya fue restaurado, y básicamente se orienta a sus jardines y muro perimetral, y al Edificio de la Reforma Universitaria, destinado íntegramente a la Facultad de Derecho, ya en su tercera y última etapa de reciclado y puesta en valor.

En el área Bosque, imaginamos la Universidad funcionando en sus cuatro sectores.

El grupo edilicio Bosque Oeste contempla el edificio ya reciclado completamente del Colegio Nacional y los edificios complementarios de su comedor y biblioteca, el edificio ya terminado de la Facultad de Odontología y su Hospital Escuela con sus 200 sillones odontológicos renovados, el edificio de la Facultad de Informática, ya terminado en su primera etapa y en gestión encaminada de la segunda etapa, y las obras del Plan Director de la Facultad de Arquitectura, concretadas en su mayor parte y de las que resta el nuevo edificio de aulas e institutos de investigación. También comprende el Plan Director de la Facultad de Ingeniería en marcha, con los edificios nuevos de los Departamentos de Agrimensura e Ingeniería Química y los recuperados del Decanato y de los Departamentos de Aeronáutica, Mecánica y Electrotecnia, Construcciones, Hidráulica y Ciencias Básicas, y el Plan Director de la Facultad de Ciencias Exactas, con aulas laboratorio ya terminadas, otras en construcción y por construirse, nuevos espacios dejados por Informática y otros aún por mudar en el edificio 'del Liceo', con el edificio original del Instituto de Física ya recuperado y la construcción de su Edificio Anexo con fondos del CONICET ya otorgados para su construcción, con la construcción avanzada de un Bioterio y con el desafío de restaurar el edificio del Decanato y relocalizar, adecuar y dotar de seguridad a varios Institutos de

Investigación. Además involucra la Escuela Anexa con su patio ya recuperado pero aún con trabajos de pintura y mantenimiento por hacer, el Instituto de Educación Física, con la recuperación del edificio de 'el Partenón', con su gimnasio cubierto y sus instalaciones complementarias, y de su pileta, sus canchas y sus espacios recreativos para la comunidad universitaria y una nueva sede y cocina para que el Comedor Universitario pueda duplicar su actividad actual.

El grupo Bosque Norte contempla la instalación de la Carrera de Enfermería en uno de los edificios acondicionados al efecto en el predio del ex Hospital Naval, ya en funcionamiento. Y en el predio universitario del ex BIM III, prevé la construcción de los nuevos edificios de las Facultades de Psicología y Humanidades, además de espacios para las prácticas deportivas académicas de las carreras de su Departamento de Educación Física, y la construcción del edificio 'Casa de la Memoria', recordatorio de los desaparecidos y muertos por la dictadura militar.

El grupo Bosque Centro, en el propio espacio del 'Bosque', comprende la recuperación permanente ya en marcha, mantenimiento y obras de seguridad del Museo de La Plata, con sus salas y espacios de investigación, y de las instalaciones de la Facultad de Ciencias Astronómicas y Geofísicas, en las que se proyectó y se plantea construir un Planetario de uso público que complementa fuertemente las actividades de vinculación de la Facultad y la Universidad con la comunidad.

Por último, el grupo Bosque Este abarca el mantenimiento y las obras de seguridad de los edificios de las Facultades de Medicina, Agronomía y Veterinaria, con el Hospital Universitario Integrado de la primera ya terminado, al igual que la nueva biblioteca compartida por las dos últimas, y con la necesaria recuperación del edificio de la Escuela de Bosques; y el edificio de la Facultad de Periodismo, ya terminado en su primera etapa y en construcción de la segunda etapa.

Además contempla a la Facultad de Ciencias Naturales, con el nuevo edificio de su biblioteca ya terminado, con la construcción de nuevos edificios para los institutos, laboratorios y centros compartidos con el CONICET y otros necesarios de relocalizar -hoy funcionando en el subsuelo del Museo, a los que se incorpora el nuevo complejo edilicio para la Investigación de la Facultad de Ciencias Exactas, que sumará a los institutos ya afincados otros que hoy están dispersos en edificios cedidos o alquilados en diversos puntos de la ciudad, formando un corredor de Institutos, Laboratorios y Centros de Investigación que aspira a sumar el predio contiguo de 64 a 66 entre las vías y la diagonal 113 para seguir creciendo y construir una Agencia de Vinculación Tecnológica y Promoción de la Transferencia -si es posible asociada a la CIC y al CONICET- que gestione, capacite y oriente los vínculos entre científicos y tecnólogos de la UNLP con el sector público y con el privado, en particular de la región y de la Provincia de Buenos Aires.

A este proceso se agrega el edificio central del Comedor Universitario,

que planea duplicar la capacidad de su cocina y de su salón principal, un albergue universitario para 480 estudiantes, ya construido y localizado en Berisso, cercano al predio (127 y 62), hoy sin uso, pero que la Universidad está recuperando el funcionamiento de un 'tren universitario' que una la terminal ferroadmóvil de 1 y 44 con 64 y 120, con estaciones intermedias en Arquitectura, Informática, Ciencias Naturales y Periodismo, y microbuses traccionados con energías "limpias", que recorran los predios fundamentalmente en horas pico y nocturnas.

Lo cierto es que en el año 2004, la UNLP sumaba 270.000 m² totales construidos, entre Facultades, Colegios y Dependencias, y en este período recuperó 58.000 m² con distinto grado y tipo de dificultad para su uso (como el Liceo Víctor Mercante, el Colegio Nacional, el Instituto de Física, el ex Jockey, etc.) y construyó o encaminó la construcción de otros 38.000 m² de obra nueva. El proyecto completo concebido en esta etapa de desarrollo de la UNLP redondea los 360.000 m², un 33% más que en su situación inicial.

Hemos avanzado, y mucho, en estos años, y contar con un plan, sin duda, nos ha ordenado en el esfuerzo y ayudado en la gestión. Estamos convencidos de que "para hacer que un gran sueño se convierta en realidad, primero hay que tener un gran sueño". Sin embargo, hacer todo lo que hay que hacer es todo un desafío que sólo podremos resolver con el trabajo constante y el esfuerzo mancomunado de todos los sectores que componen nuestra universidad y quieren verla y vivirla pujante y socialmente útil, y esa es la etapa que no se termina y no se debe terminar hasta dejarnos satisfechos. Ese debiera ser nuestro sueño y nuestro compromiso común.

Dr. Arq. Fernando Alfredo Tauber

Presidente de la Universidad Nacional de La Plata (2010-2014)

Historia de una interacción

De ver y leer el contenido de este libro, necesariamente me remite al período comprendido entre 1960 y 1979; en ese tiempo la Dirección General de Planeamiento y Obras de la UNLP (antecedente directo de la actual “Prosecretaría de Planeamiento, Obras y Servicios) incorporó una serie de estudiantes y jóvenes arquitectos que mediante concursos ingresaron como No Docentes de la Universidad.

Yo mismo ingresé como estudiante avanzado, luego como Arquitecto Proyectista y posteriormente como Arquitecto Planificador; de esta experiencia quiero resaltar algunos aspectos que ponen en valor lo realizado recientemente.

En aquella época remota, la UNLP poseía 450.000 m² en predios, unos 200.000 m² en edificios y una población total del orden de unas 70.000 personas (Pregrado, Grado, Posgrado, Docentes, No Docentes, Investigadores, Contratados y Becarios) (ver Suma N° 89).

De un modo natural y con diversas aproximaciones metodológicas, con un fuerte sentido crítico sobre lo existente y con un enorme entusiasmo juvenil debatimos sobre tres cuestiones:

A- Relación entre la Universidad Nacional de La Plata y la Ciudad de La Plata (Espacios Públicos Urbanos).

B- Relación entre los Edificios de la Universidad Nacional de La Plata (Espacio Público Propio).

C- Los Edificios de la Universidad Nacional de La Plata adecuados para aquel tiempo (Las tipologías).

A - Relación entre la UNLP y la Ciudad de La Plata:

El modelo físico original implementado por el Dr. Joaquín V. González, siguió los lineamientos de las más importantes universidades europeas (Inglaterra) y norteamericanas que veían en la tipología “Campus” la mejor solución para las distintas problemáticas de aquellos tiempos, básicamente la idea de “Campus” era una serie de edificios autónomos y aislados en un entorno bucólico, arbolado y aislado de

la ciudad cercana, en el particular caso de la ciudad de La Plata, con su trazado particular geométrico y sistemático, en un principio la avenida 1 separaba la ciudad de un gran “Campus” que tomaba todo el bosque y

el resto de espacios vacíos del área. Luego, el crecimiento de la Universidad, transformó ese gran “Campus” en una tipología de “Eslabones” donde ese gran espacio total quedó dividido en sectores, uno formado por la Facultad de Ciencias Exactas y el Colegio Nacional (1 e/ 47 y 50 hasta vías del Ferrocarril), otro contornado por las Facultades de Agronomía, Ciencias Veterinarias y Medicina (Av. 60 e/ Diag. 118, 64 y C.C. 31), quedando en el espacio del Bosque propiamente dicho el Museo de Ciencias Naturales y el Observatorio Astronómico. Fuera de este entorno natural, dentro de la trama urbana quedaron la Presidencia (Av.7 e/ 47 y 48) y la Biblioteca Pública (Pza. Rocha, Av 7, calle 61 y Diag. 78). De este modo se inició una forma de interacción física con la Ciudad, que es lo que aglutinó los distintos “Eslabones” que a fines de la década del ’70 bautizamos como Grupo Centro.

El constante crecimiento de la estructura académica y la falta de planes específicos impusieron soluciones individuales que determinaron el conjunto universitario; cada dependencia crecía como y donde podía, se repetían servicios e infraestructuras. En aquellos tiempos, aparecieron entrepisos en todos los viejos edificios, se ocupaban los patios y terrazas, desnaturalizando las estructuras arquitectónicas existentes. También se alquilaban y compraron inmuebles, que se debieron transformar en ámbitos para docencia e investigación. Este gran descontrol hizo que la planta física de “Eslabones” se conformara como un modelo “Disperso”. Lo bueno de esto es que la Universidad se integró a la ciudad.

En la actualidad, se reforzó la construcción en los eslabones tradicionales y en otros nuevos predios como el ex BIM 3 en Ensenada. En el partido de Berisso se adquirió un conjunto de viviendas para los estudiantes que vienen desde distintos lugares del país y carecen de recursos. También se compró un campo en la localidad de Bavio para las Facultades de Ciencias Agrarias y Ciencias Veterinarias. Es decir que la planta física de la UNLP hoy tiene carácter regional, además de ser un factor urbano dinamizador, tanto para el crecimiento como para la renovación de diferentes áreas. A modo de ejemplo, la Av. 122 que era un límite de tres partidos y tiene un carácter urbano periférico, en un futuro será el eje articulador de la Educación Superior en La Plata, Berisso y Ensenada, ya que además de la UNLP en esta área se encuentra la Universidad Tecnológica Nacional, sede La Plata.

B - Relación entre los edificios:

Los crecimientos improvisados y la construcción de edificios autónomos, convirtieron en “tierra de nadie” los espacios entre las diferentes construcciones. Por eso, en aquellos años se discutió mucho sobre cuál sería el elemento estructura por cada uno de los elementos fuertes y se determinó que la Av. 1 ordenaba el movimiento vehicular del Bosque Oeste y la circulación interna se canalizaría por una calle mixta que recorre longitudinalmente el predio y es perpendicular a la Av 1. Con la

densificación edilicia, primero se complementó con el uso intenso de la calle 47 y luego con el de la calle 50.

En el caso del Bosque Este, la Av. 60 era el vínculo natural con la ciudad, pero interinamente una calle peatonal paralela a la avenida. recorre el predio por el contrafrente de los viejos edificios. Con el tiempo se incorporaron nuevos edificios que le otorgaron movimiento, recientemente una calle peatonal perpendicular a la Av. 60 recorre longitudinalmente el predio, llegando a la nueva Facultad de Periodismo y al INIFTA; esta concentración de edificios reactiva la diagonal 119.

El actual Plan Director de cada eslabón, preveé la construcción de veredas y calles, la iluminación y forestación del sistema circulatorio de calles y plazas, que se densificó para asegurar un mejor acceso a cada edificio y también el acceso de vehículos de servicio, como el de recolección de residuos.

C - Los edificios universitarios:

Las distintas etapas de los edificios de la UNLP, pueden ser determinadas en cuatro períodos, donde las tipologías edilicias son similares.

El primer período (1905-1940) es de carácter neoclásico, sus mejores exponentes son el Colegio Nacional, la Facultad de Ciencias Agrarias, el Observatorio, el Museo de Ciencias Naturales y la Presidencia. Todos compuestos a partir de ejes de simetría, el uso del basamento y coronamientos con ornamentaciones naturalistas dispuestas geométricamente, grandes escaleras, ventanas verticales y muros con tratamientos para dar sensación de solidez y siempre prevaleciendo el lleno sobre el vacío. El elemento que le daba unidad a estos diferentes edificios era la impronta académica y los motivos clásicos.

En segundo período (1940-1960) los ejemplos más destacados son la Facultad de Ciencias Médicas y el Departamento de Electrotecnia, ambos diseñados por arquitectos extranjeros, su carácter monumental, repentino y anodinos, muestra que en realidad los cambios son estéticos, ya que continúan usando los ejes de composición y la simetría, pero sí se elimina todo tipo de ornamentación. En este período se realizó un proyecto para el Departamento de Aeronáutica de la Facultad de Ingeniería, muy destacado por su carácter "moderno" realizado por los arquitectos Hilario Zalba y Antonio Bonet, pero lamentablemente la obra no se concretó.

En ese predio se construyó el Departamento de Hidráulica con algunos rasgos modernos. La obra que se destacó por su modernidad fue el Comedor Universitario, que luego se transformaría en la Facultad de Odontología. La estética de muros y cubiertas tratados como planos puros y el uso de grandes aberturas vidriadas la transformaron en la primera obra de arquitectura moderna de la Universidad Nacional de La Plata.

En el tercer período (1960-2000) las obras más destacadas fueron la Escuela de Bosques, la Biblioteca de la Facultad de Ciencias Médicas, el Departamento de Ciencias Básicas de Ciencias Veterinarias en un principio, y luego el Departamento de Aeronáutica en la Facultad de Ingeniería los nuevos laboratorios de la Facultad de Ciencias Veterinarias en la etapa final, marcaron una tipología de construcción sólida pero sencilla y edificios flexibles de poco mantenimiento. Dos edificios se despegaron de los diseños habituales por algunas cuestiones que podemos sintetizar en los siguientes puntos:

- Dispusieron de presupuestos que triplicaban los destinados al resto de las obras de la UNLP.

- No usaron los criterios acordados por la Dirección General de Proyectos y Construcciones de flexibilidad y mantenimiento.

- No respetaron los estándares funcionales como m²/alumno para laboratorios, aulas, circulación y sanitarios.

Los edificios en cuestión son el INIFTA, encargado a los arquitectos Baudizzone, Diaz, Erdin, Lestard y Varas con Arquitectos Ballesteros, Peña y Traine, para la Facultad de Ciencias Exactas, experiencia que fue cuestionada por aspectos funcionales (uso de medio niveles) y constructivos (sofisticación costosa) básicamente. No obstante, se le reconocieron algunos logros, más vinculados con la forma que con el contenido.

El otro es el edificio Tres Facultades, que rodea el edificio de la Presidencia. Si bien el proyecto se realizó en las oficinas de Planeamiento y Obras de la UNLP, se impuso con criterios de diseño que los arquitectos jóvenes y alumnos avanzados que trabajaban en esa oficina no avalaron por considerarlo inadecuado para el lugar, funcionalmente ineficiente, poco flexible y constructivamente irracional. Un párrafo para un proyecto del Arq. Mario Roberto Alvarez para la Facultad de Ingeniería que no se concretó por los altísimos costos de construcción y una gran dificultad para etapadilizar el proyecto. Durante la Presidencia del Ing. Luis Lima, se incorporaron inmuebles importantes como el ex Jockey Club y los Laboratorios de YPF en Florencio Varela, también la manzana del Ex Distrito Militar de La Plata, comenzando una etapa de crecimiento físico de la UNLP.

La etapa actual (2004-2010) es el motivo de este libro; la diversidad de proyectos responde a la complejidad de la UNLP. Lo interesante de esta etapa reside en que previamente a la aparición de los fondos la UNLP tenía Plan Estratégico, Planes Directores, Priorización de los Proyectos y había confeccionado los legajos técnicos de cada obra prioritaria; a partir de 2004 comenzaron a llegar los créditos fiscales, se iniciaron obras de restauración, remodelaciones y obras nuevas, en una secuencia que continúa hasta hoy, hecho inédito en toda la historia de la UNLP.

Poder planificar un desarrollo físico y concretarlo, mejora las activi-

dades básicas de la Universidad Pública como lo son la docencia, la investigación y la extensión, además de permitir incorporar más alumnos, docentes y no docentes al sistema universitario.

Las obras destacables en cuanto a restauración y puesta en valor son el Colegio Nacional y el Liceo Víctor Mercante. Las obras nuevas más significativas son la Facultad de Informática, la de Periodismo, el Pabellón nuevo de la Facultad de Bellas Artes y el Departamento de Agrimensura, además de las obras finalizadas como la ampliación de la Facultad de Odontología, la Biblioteca de Arquitectura y la Biblioteca de Agronomía y Veterinarias.

Esta síntesis, aunque incompleta, ayuda a valorar las obras que este libro muestra.

Como reflexión final quiero concentrarme en tres aspectos que permitieron incorporar a la planta física una enorme cantidad de metros cuadrados.

El valor de planificar para luego realizar con eficiencia.

Coordinar obras y proyectos en un desarrollo constante y continuo.

Incorporar la visión crítica a los diagnósticos de situación admitiendo el cambio constante y también aprender a partir de nuestras propias experiencias.

Todo esto fue posible por el trabajo de todos los miembros de la Prosecretaría de Planeamiento Obras y Servicios, muy bien dirigida por el Arq. Guillermo Nizán. A todos ellos les agradezco el esfuerzo y los felicito por los resultados obtenidos.

Arq. Gustavo Adolfo Azpiazu

Decano de la Facultad de Arquitectura y Urbanismo (2010-2014)
Ex Presidente de la Universidad Nacional de La Plata (2004-2010)

El desafío de nuevos espacios

La tarea desarrollada durante el período 2004/2010 en el ámbito de la Prosecretaría de Planeamiento, Obras y Servicios estuvo determinada por la realidad que vivía nuestra Universidad, necesitada de espacios para desarrollar las actividades inherentes a su quehacer, tanto en el área académica de grado como de posgrado y de investigación, dentro del Plan Estratégico de Gestión dirigido por el entonces Secretario General de la UNLP y actual Presidente Doctor Arquitecto Fernando Tauber.

En este sentido, se dio prioridad al área académica. La población estudiantil creció de 32.000 alumnos en 1983 a casi 100.000 en la actualidad. En simultáneo se produjo un aumento tanto en el plantel docente como no docente, a la vez que se ampliaron las carreras, los cursos de posgrado y los doctorados, como también las áreas de institutos y laboratorios de investigación.

Transformar esa realidad en un presente más acorde con nuestra concepción de Universidad Pública requirió de un gran esfuerzo de gestión y de un compromiso importante de los estamentos técnicos, administrativos y profesionales, para dar cumplimiento a los plazos de realización de los proyectos y procesos licitatorios, y poner en ejecución más de 230 obras de distinto tipo en los últimos seis años. Esto permitió ejecutar 96.000 m², de obras, de los cuales 37.882 m² son obra nueva, y el resto obras de refacción, ampliación y mantenimiento.

Pero el desafío era aún mayor. Necesitábamos concretar un nivel de planificación física acorde con el Plan Estratégico, de modo tal de mediatizar en propuestas arquitectónicas el proyecto de Universidad impulsado por su ex-presidente, el Arquitecto Gustavo Azpiazu, tema en el que durante la gestión del Dr. Arq. Tauber seguimos trabajando.

Este proceso de gestión implicó no sólo buscar los recursos en nuestras posibilidades, a través de la venta de tierras que la UNLP no utilizaba para construir bibliotecas, facultades (Psicología) y comprar terrenos (campo de 426 hectáreas en el partido de Magdalena para las facultades de Ciencias Agrarias y Forestales, y Ciencias Veterinarias), sino también presentar 82 proyectos (en su gran mayoría obras ejecutadas o en proceso de ejecución), a través del Programa de Infraestructura Universitaria del Ministerio de Planificación Federal, la Secretaría de

Políticas Universitarias del Ministerio de Educación (esto incluye proyectos para los Programas para mejoramiento de laboratorios de investigación –PRAMIN– Programas de Accesibilidad). A la vez, se realizaron gestiones para la concreción de obras a nivel de los distintos estamentos del Gobierno de la Provincia de Buenos Aires, la Legislatura Bonaerense (Cámaras de Senadores y Diputados) y las municipalidades de La Plata, Berisso y Ensenada, etc.

Con un trabajo mancomunado y solidario, logramos ampliar el territorio de nuestra Universidad con el Grupo Bosque Norte, al incorporar el predio de 18, hectáreas ubicado en las calles Av. 122 y 51, donde estaba instalado el Tercer Batallón de Infantería de Marina B.I.M. 3 , a la vez que licitar las primeras etapas para la construcción de la Facultad de Psicología y el Departamento de Educación Física de la Facultad de Humanidades.

En este marco, también se pudo crecer en el Área Centro con la incorporación de la propiedad del inmueble y recuperación del edificio del histórico Liceo Víctor Mercante, restaurar el Colegio Nacional, construir las primeras etapas de la Facultad de Informática en el Bosque Oeste, y construir la Facultad de Periodismo en el Bosque Este, con su calle peatonal, para comodidad y seguridad de acceso de los estudiantes y docentes. Todas las Unidades Académicas, Colegios y Dependencias de nuestra UNLP han estado comprendidas en este esfuerzo.

La tarea de la Prosecretaría de Planeamiento, Obras y Servicios consistió en:

Elaborar metaproyectos, como expresión arquitectónica de los Planes Directores por Grupo.

Diseñar un Plan de Instalación de Transformadores, con el objeto de ahorrar costos y dotar de una provisión de energía eléctrica superior y estable para Unidades Académicas y laboratorios de nuestra Universidad.

Reproyectar el sistema de Alumbrado Público, para dotar de mejor servicio y mayor seguridad a cada uno de los Grupos del Área Bosque.

Elaborar Planes Directores por Facultad, en forma conjunta con las autoridades de cada Unidad Académica.

Diseñar un lenguaje institucional de nuestra arquitectura para la elaboración de los proyectos, teniendo en cuenta variables de seguridad, habitabilidad, flexibilidad, mejoramiento de costos y bajo mantenimiento. Concepto que considero fundamental y sobre el que seguimos trabajando coordinadamente con la Dirección de Planeamiento y la Dirección de Proyectos.

Contribuir solidariamente con las distintas Facultades y Colegios para el mantenimiento edilicio.

Concretar obras para mejorar las condiciones de seguridad y evacuación de edificios, implementando cursos de capacitación para el personal universitario.

Desarrollar un Plan de Separación y Recolección de Residuos con la Municipalidad de La Plata.

La tarea realizada en la elaboración de proyectos y producción de obras se pudo concretar a partir de:

Una profunda convicción en la gestión de recursos.

Un permanente control de gestión para cumplir con los objetivos del Plan Estratégico.

El apoyo y la colaboración permanente de las autoridades y el personal de la Presidencia y de las Unidades Académicas de nuestra Universidad.

El esfuerzo mancomunado y solidario de los profesionales, técnicos, operarios, pasantes y administrativos de nuestra Prosecretaría de Planeamiento, Obras y Servicios, independientemente de lugares de trabajo, cargos y jerarquías.

Todos estos esfuerzos fueron posibles a partir de una política del Gobierno Nacional de impulso al desarrollo de la infraestructura universitaria como nunca antes se había dado desde el retorno de la democracia en 1983 y de la participación activa en este proceso de la Secretaría de Políticas Universitarias y el Programa de Apoyo para el Desarrollo de la Infraestructura Universitaria del Ministerio de Planificación Federal, Inversión Pública y Servicios. Todo esto se logró, además, gracias al aporte de los distintos estamentos provinciales y municipales de nuestra Provincia de Buenos Aires.

Arq. Guillermo Salvador Nizán

Secretario de Planeamiento, Obras y Servicios (2010 - 2014)

Plan Director General

- GBN - Grupo Bosque Norte
- GBE - Grupo Bosque Este
- GBO - Grupo Bosque Oeste
- GUC - Grupo Urbano Centro
- GUC - OB - Obras del Bicentenario



GRUPO BOSQUE NORTE | GBN

Plan Director General

- 1 Casa de la Memoria
- 2 Plan Director Facultad de Humanidades y Ciencias de la Educación
 - A- Departamento Educación Física edificios deportivos (gimnasio y pileta cubierta)
 - B- Departamento Educación Física Aulas
 - C- Edificio Administrativo Central
 - D- Edificio Académico
 - E- Laboratorios de investigación
- 3 Plan Director Facultad de Psicología
 - F- Nuevo Edificio de Facultad Psicología
 - G- Futuro crecimiento de Facultad Psicología
- 4 Helipuerto

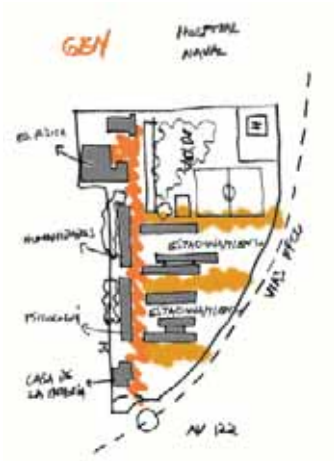

GBN | Plan Director

Casa de La Memoria

Proyecto

Superficie: 970 m2

Monto: \$ 3.141.937

Año: 2007



Planta baja ▶

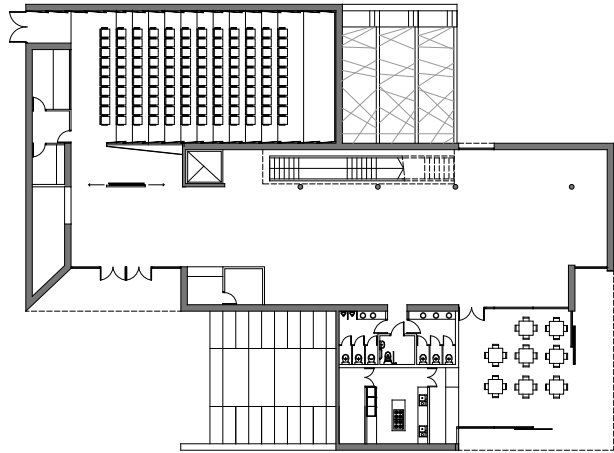

Planta primer piso ▶

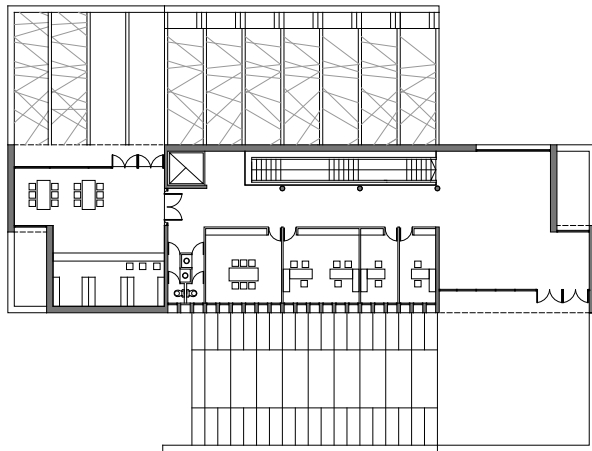

Elevación noroeste ▶

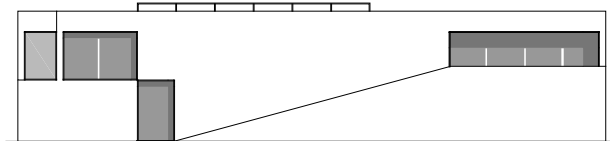

Elevación sureste ▶

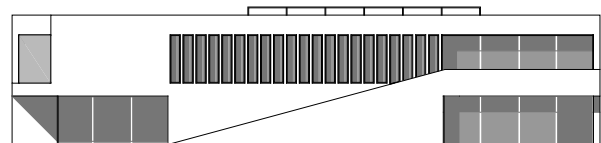

GBN



◀ Vista aérea Casa de la Memoria

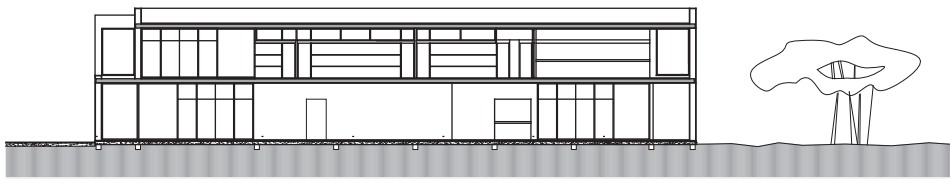

◀ Corte longitudinal

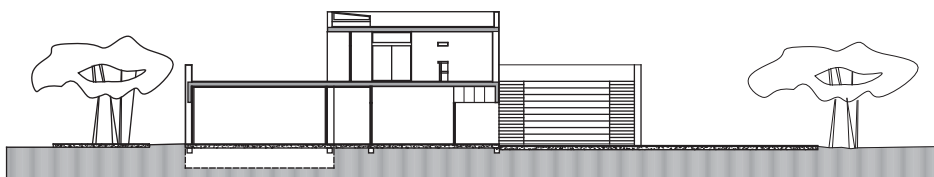

◀ Corte transversal

GBN | Plan Director

Facultad de Humanidades y Ciencias de la Educación

Plan Director:

Proyecto – Departamento de Educación Física – Etapas 1 y 2



Departamento de Educación Física

Plan Director:

Obra: Edificio de aulas

Superficie: 9.070 m²

Monto: \$ 3.141.937

Año: 2010

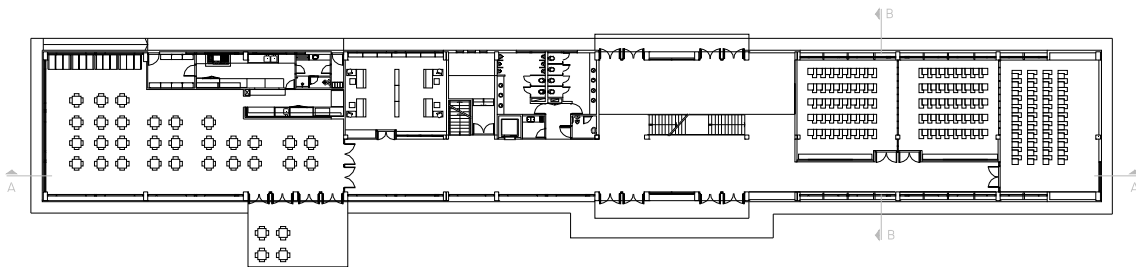

▲ Planta Edificio aulas - Planta baja

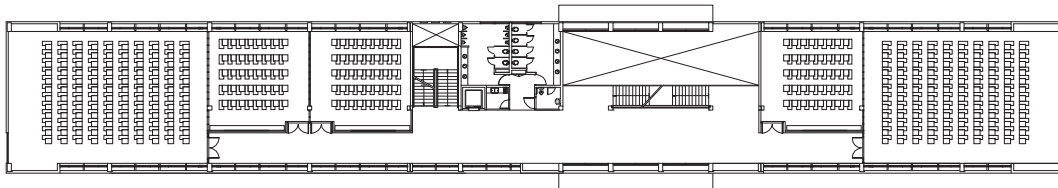

▲ Planta Edificio aulas- Primer piso

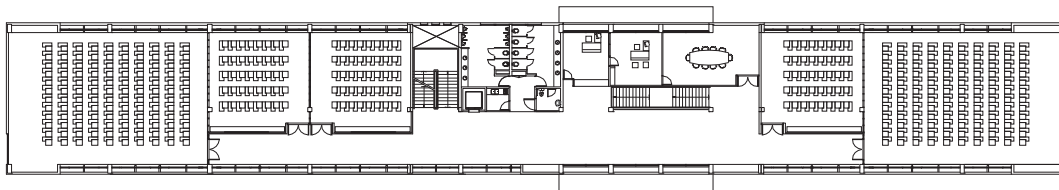

▲ Planta Edificio aulas - Segundo piso

▼ Vista sur oeste



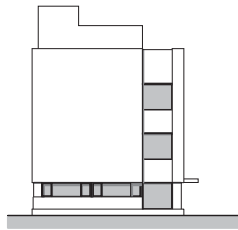

Vista lateral ▲

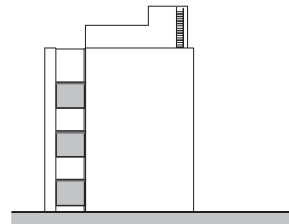

▲ Vista lateral

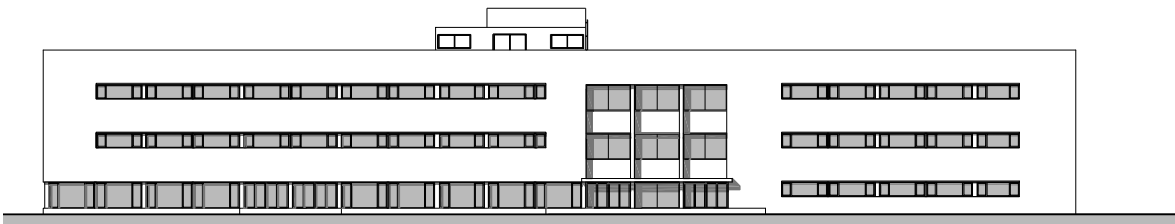

▲ Vista noreste

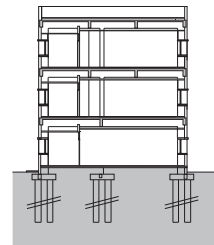

▲ Corte B-B - transversal

▼ Corte longitudinal

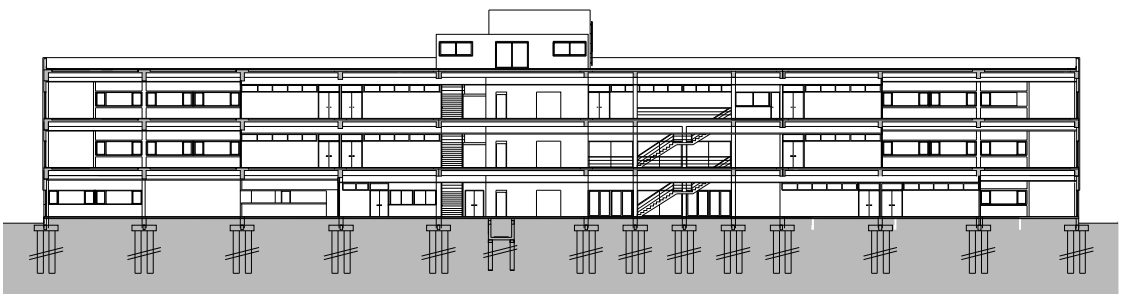

Departamento de Educación Física

Plan Director:

Proyecto - Edificio gimnasio y pileta cubierta - Etapa 2

Superficie cubierta: 6593 m²

Superficie descubierta: 12.400 m²

Monto: \$23.000.000

Año: 2009

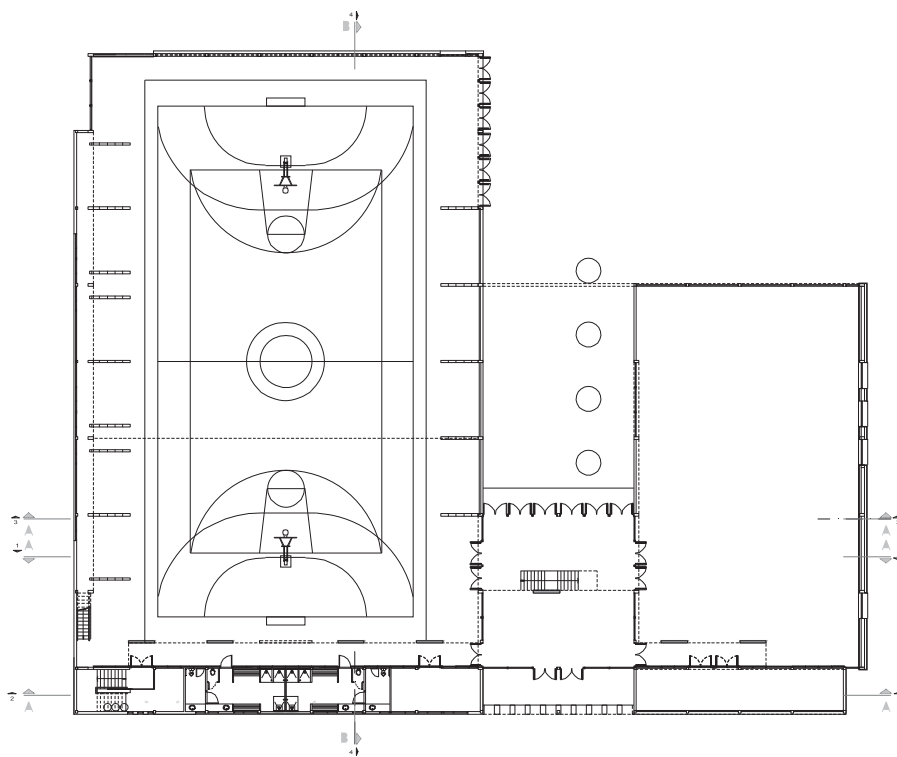

◀ Planta baja Gimnasio

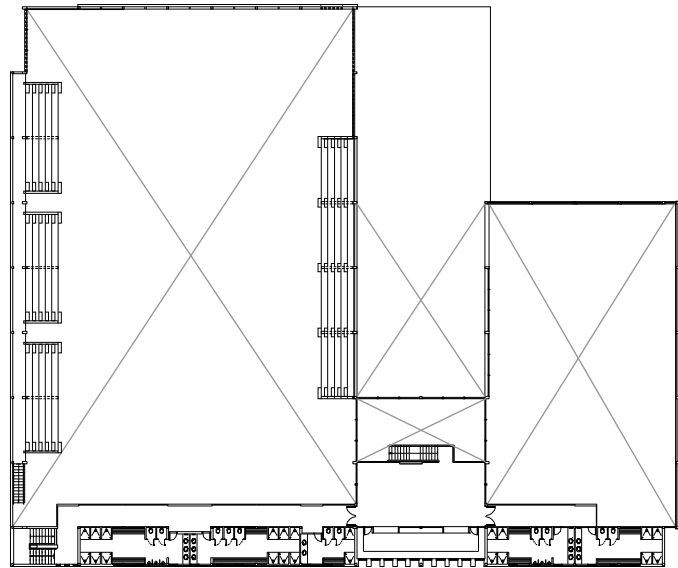

▲ Planta - primer piso Gimnasio

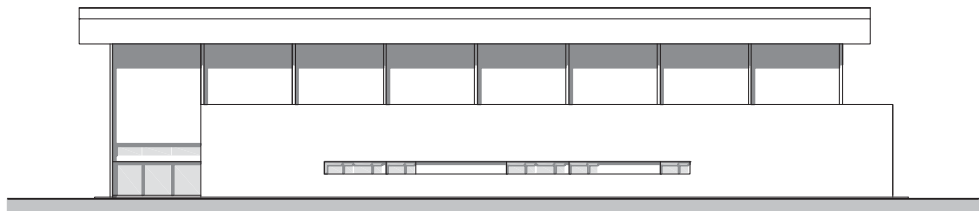

▲ Vista - Gimnasio hacia calle 50

▼ Vista - Gimnasio hacia calle 125

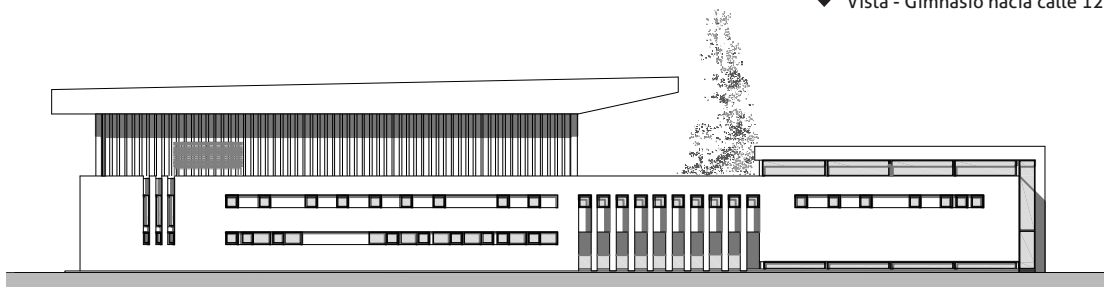

Departamento de Educación Física

Plan Director:
Proyecto - Pileta

Superficie: 9.070 m²

Monto: \$ 3.141.937

Año: 2007

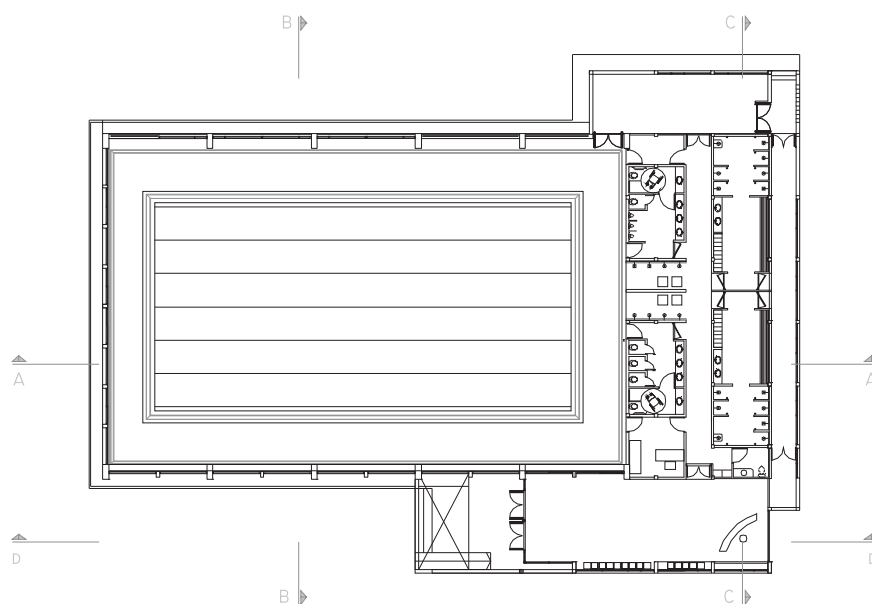

▲ Planta baja

▼ Vista plaza



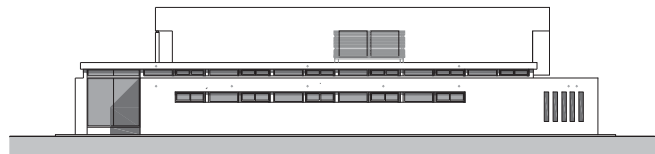

▲ Vista este - pileta

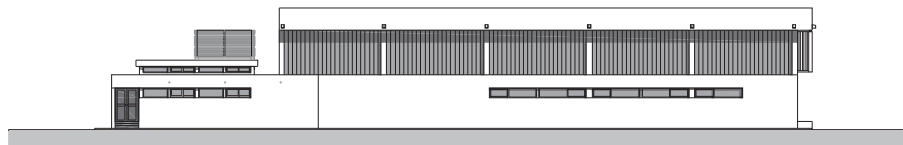

▲ Vista hacia calle 126 - pileta



▲ Corte A-A - pileta

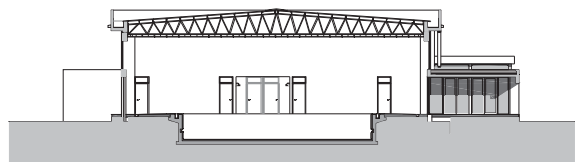

▲ Corte B-B - pileta

▲ Corte D-D - pileta

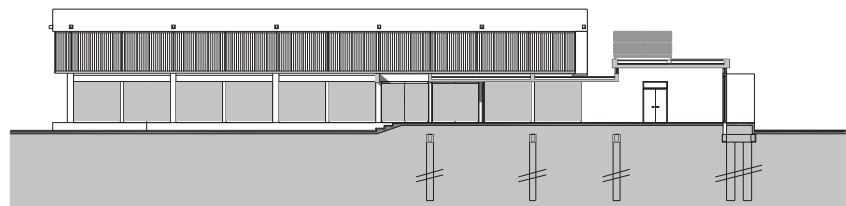

Facultad de Humanidades y Ciencias de la Educación

Plan Director:

Proyecto - Edificio Académico

Superficie: 3.400 m²

Monto: \$ 11.900.000

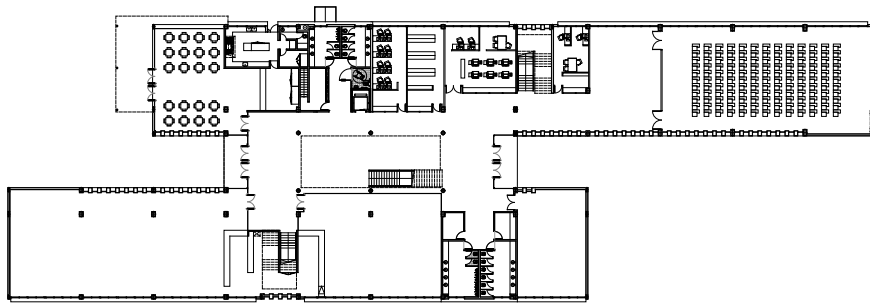

◀ Planta baja

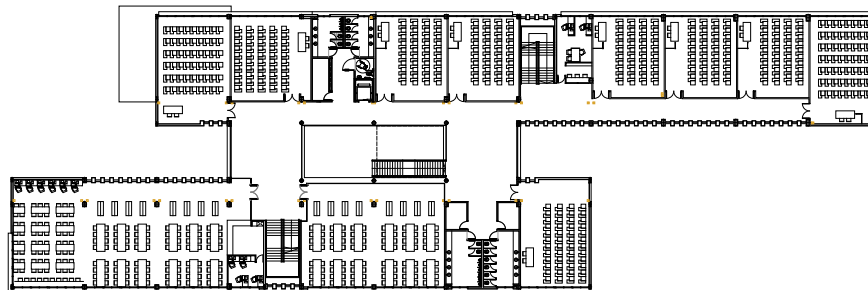

◀ Planta primera

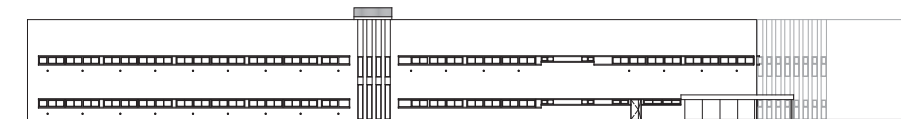

◀ Vista noreste



◀ Vista suroeste

Facultad de Humanidades y Ciencias de la Educación

Plan Director:

Proyecto - Edificio Administración Central

Superficie: 4.038 m²

Monto: \$ 14.000.000

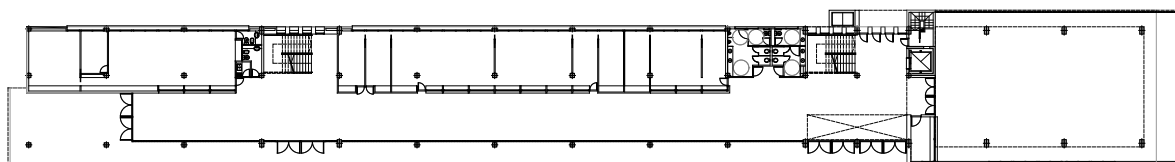

▲ Planta baja - Área administrativa

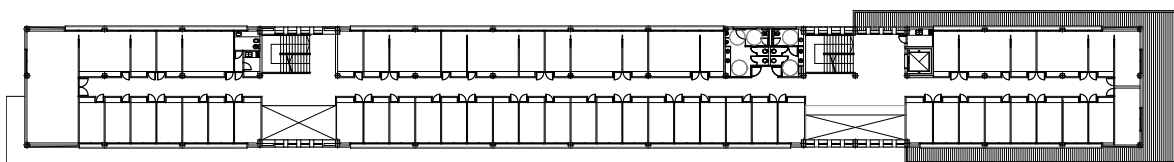

▲ Planta primera - Área administrativa

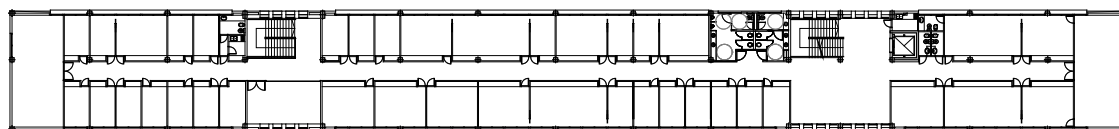

▼ Planta segunda - Área administrativa

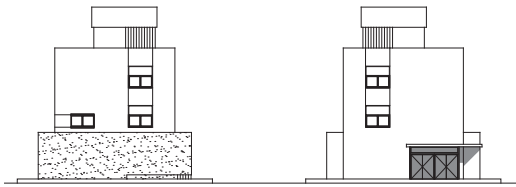

▲ Vistas laterales

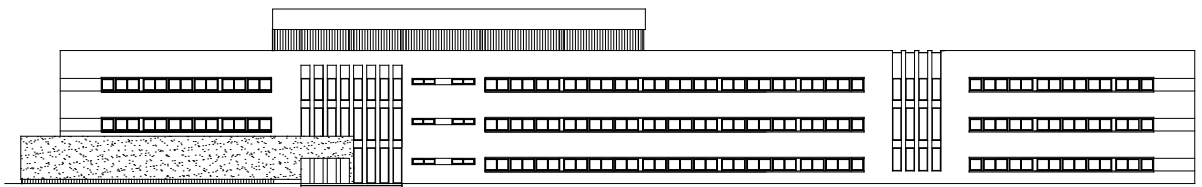

▲ Vistas hacia calle 51

▼ Corte longitudinal

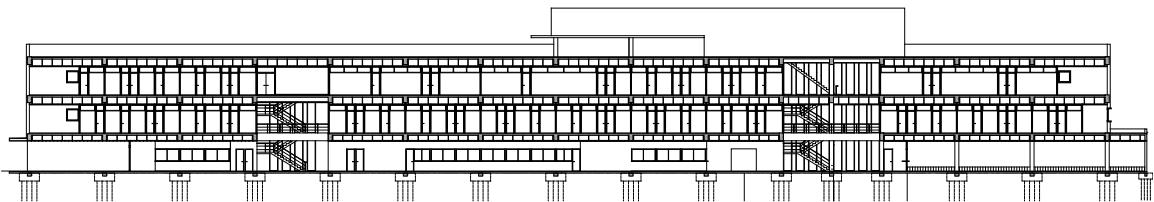

Facultad de Humanidades y Ciencias de la Educación

Proyecto:
Edificio de laboratorios e institutos de investigación

Superficie: 1775

Monto: \$ 5.000.000

Año: 2009



GBN

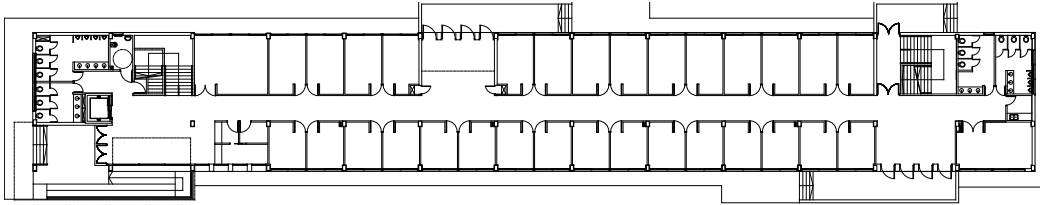

▲ Planta baja

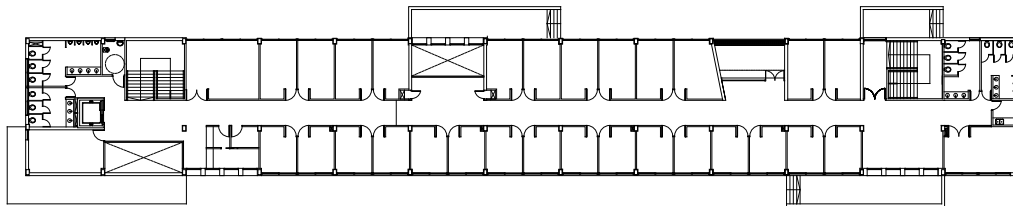

▲ Planta primera

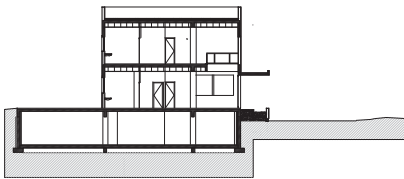

▲ Corte transversal

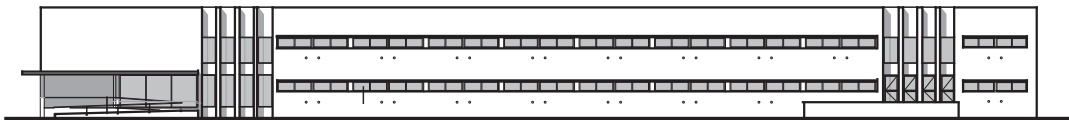

▲ Elevación suroeste

▼ Elevación noreste



GBN | Plan Director

Facultad de Psicología

Obra:

Nuevo edificio Facultad de Psicología – Etapa 1 y 2

Superficie: 4.935

Monto: \$ 13.802.200

Año: 2009



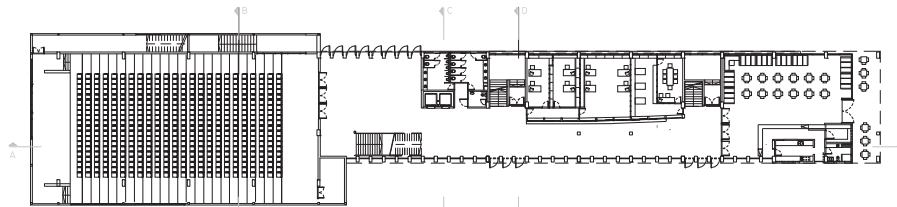

◀ Planta baja

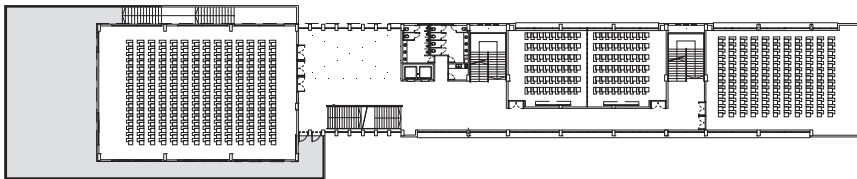

◀ Planta primera

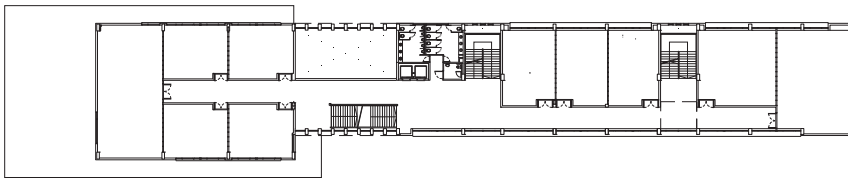

◀ Planta segunda

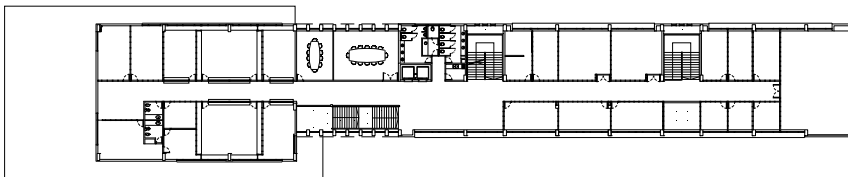

◀ Planta tercera

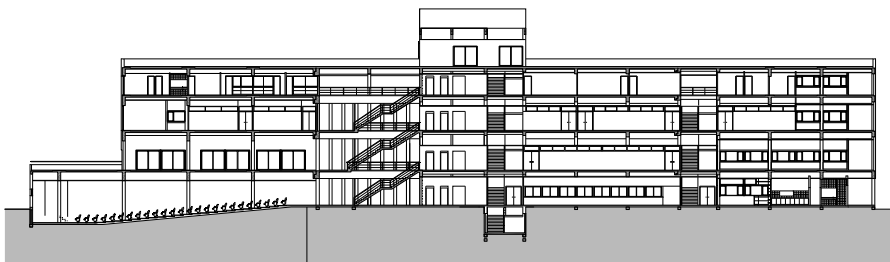

◀ Corte A-A

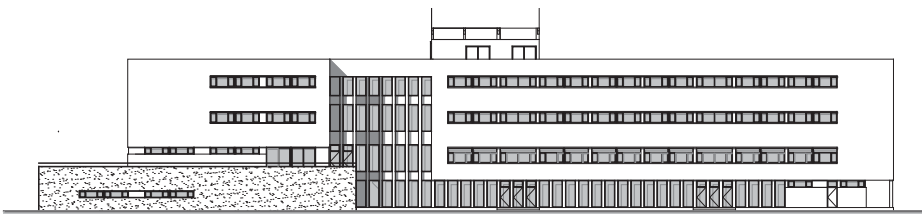

◀ Vista hacia calle 51

GRUPO BOSQUE OESTE | GBO

Plan Director General

- 1 Plan Director Facultad de Informática
- 2 Plan Director Facultad de Arquitectura y Urbanismo
- 3 Plan Director Facultad de Ingeniería
- 4 Plan Director Facultad de Ciencias Exactas
- 5 Plan Director Facultad de Odontología
- 6 Escuela Graduada Joaquín V. González
- 7 Plan Director Colegio Nacional "Rafael Hernández"

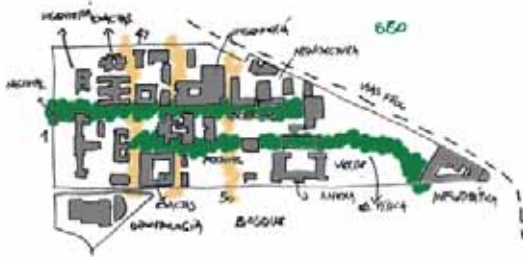

GBO | Plan Director

Facultad de Informática

Obra:

Nuevo Edificio Facultad de Informática Plan Director

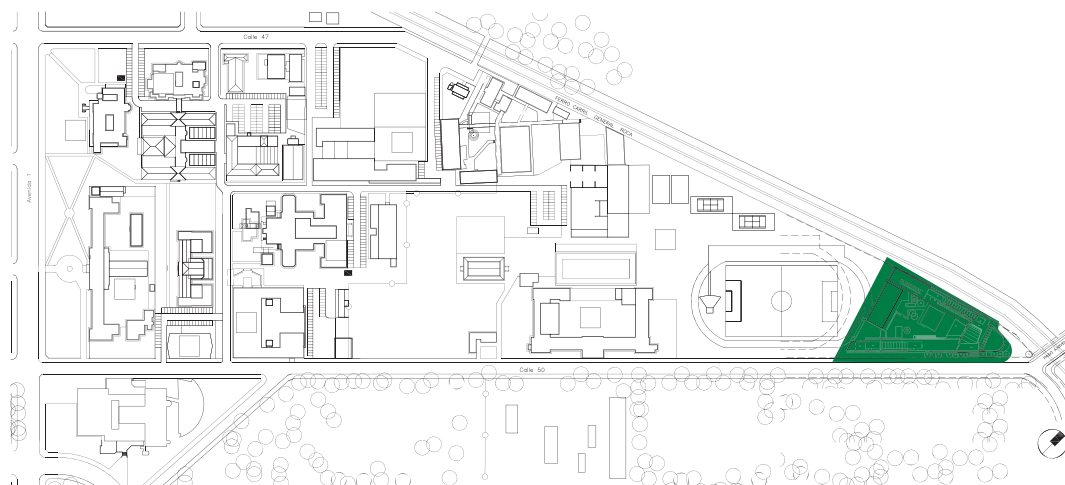

▲ GBO



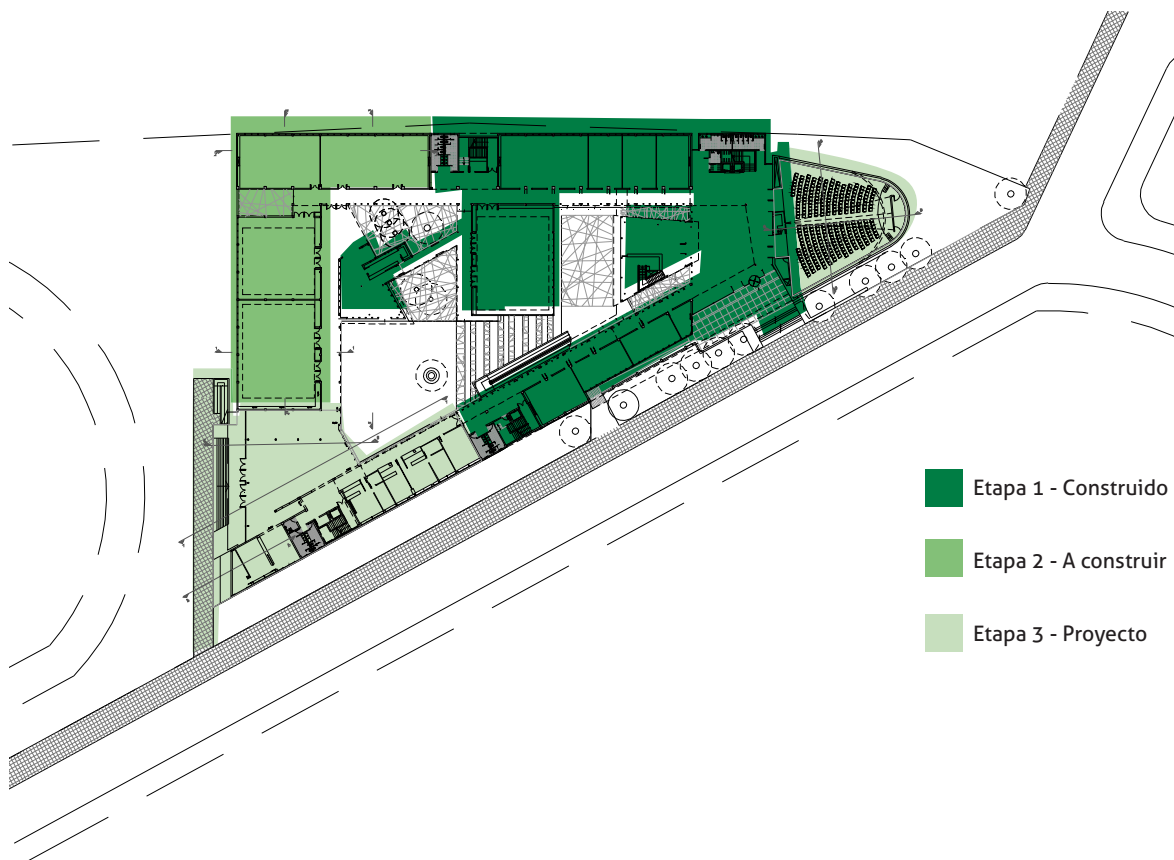

GBO | Plan Director

Facultad de Informática

Obra:

Nuevo Edificio Facultad de Informática – Etapa 1

Superficie: 3.900 m²

Monto: \$ 6.717.948,53

Año: 2008



Detalle hall de acceso ▶

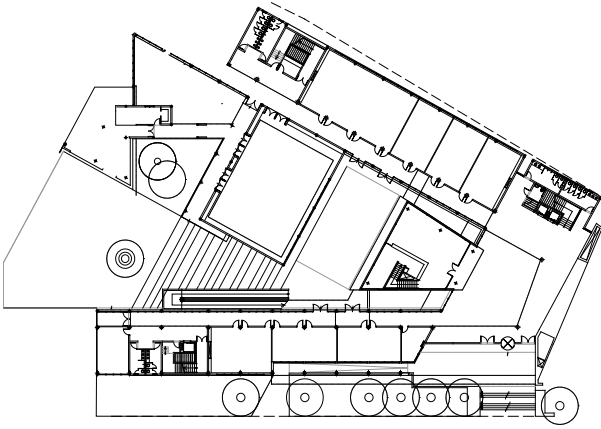

▲ Planta baja E1

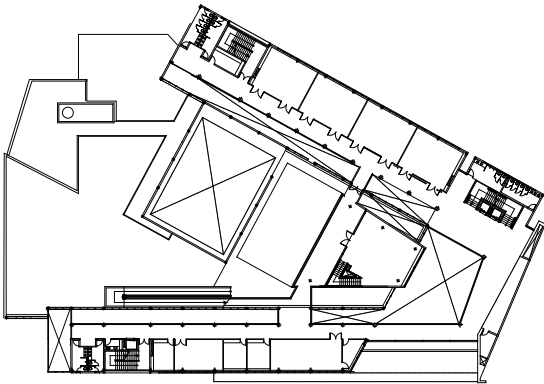

▲ Planta primera E1

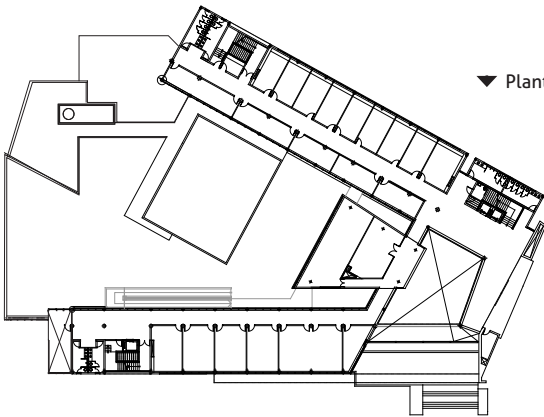

▼ Planta segunda E1





▲ Vista desde Escuela Anexa Etapa 1

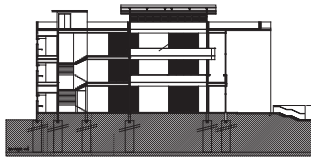

▲ Corte Transversal E1

▼ Detalle de pasillo interior



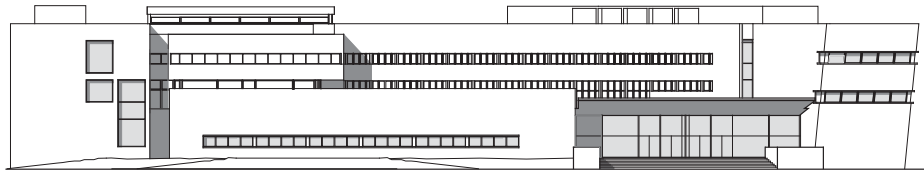

▲ Vista hacia calle 50

▼ Fachada



GBO

Facultad de Informática

Obra:

Nuevo Edificio Facultad de Informática – Etapa 2 y Etapa 3

Superficie E2: 2.200 m²

Monto E2: \$ 3.724.653,05

Año: 2010

Superficie E3: 2.470 m²

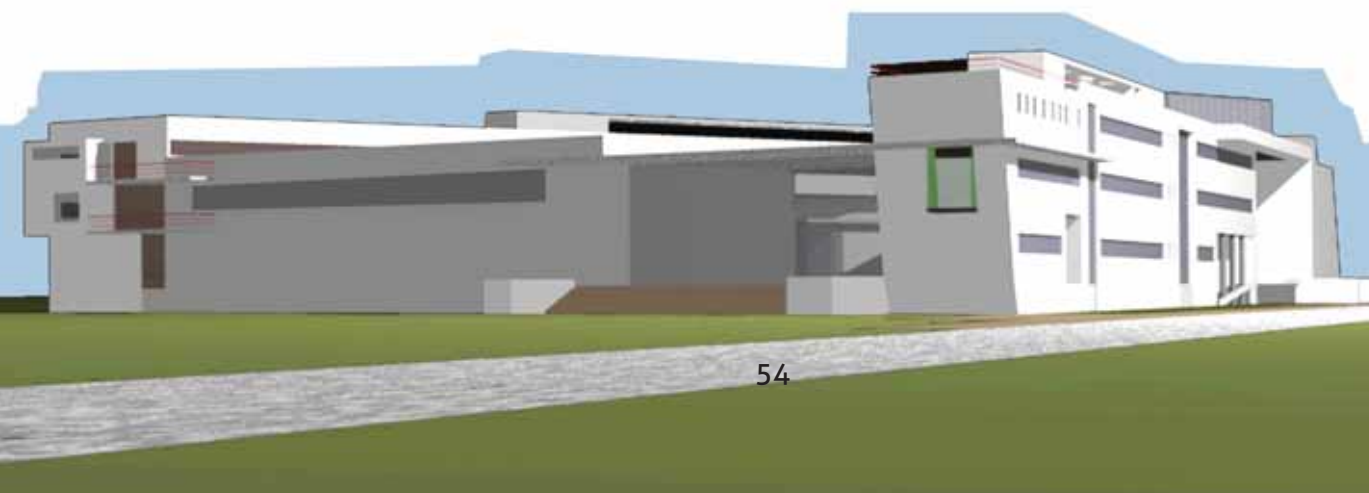
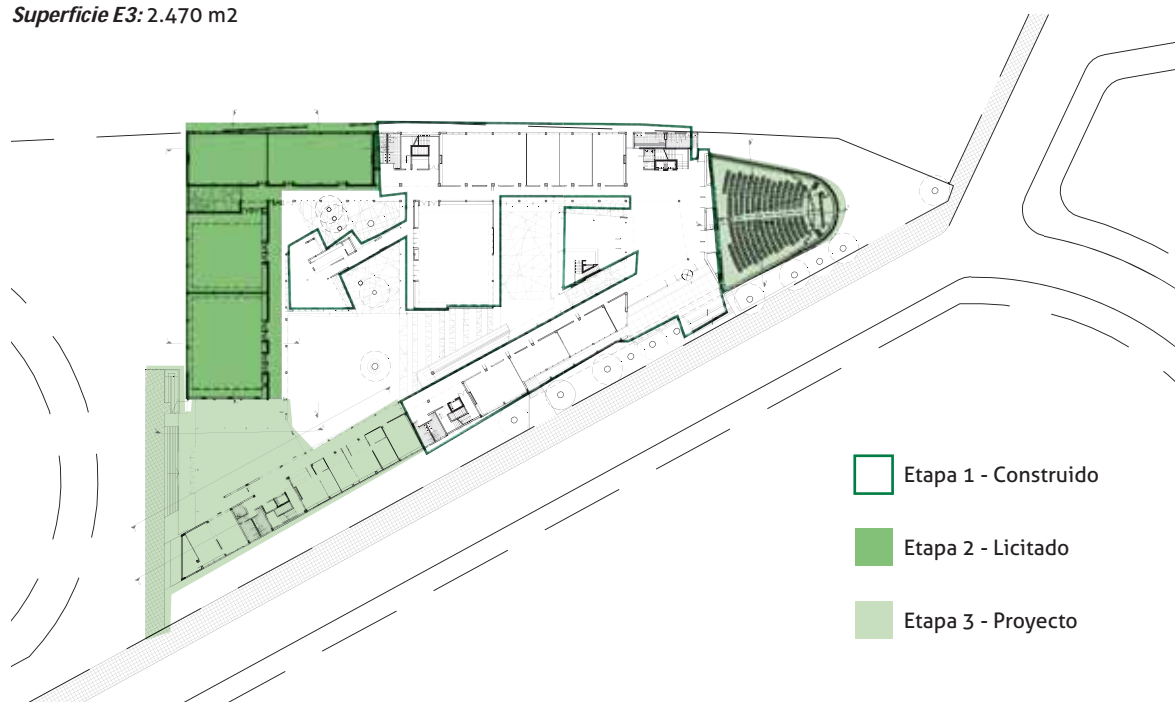

Planta baja E2 ▶

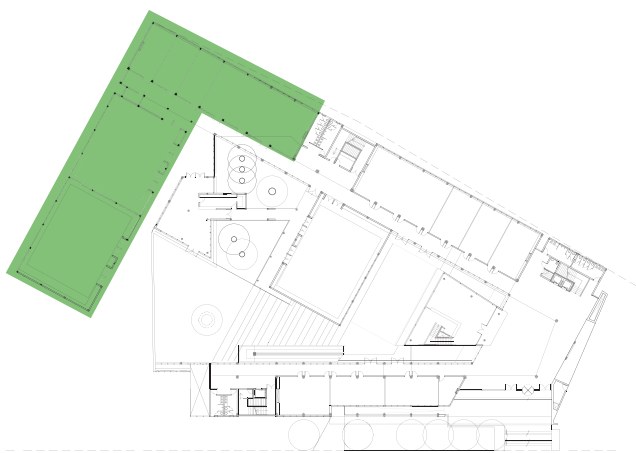

Planta primera E2 ▶

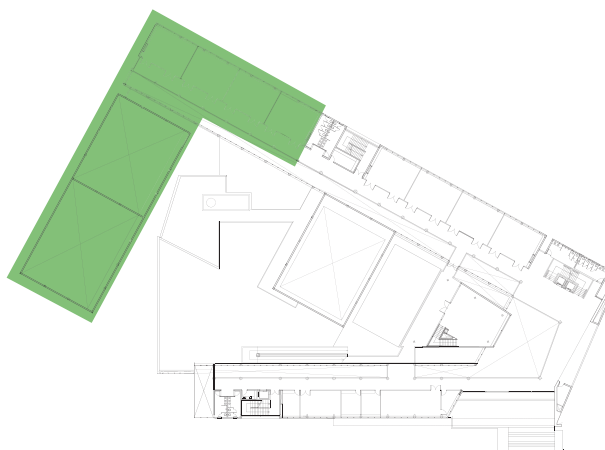

Planta segunda E2 ▶

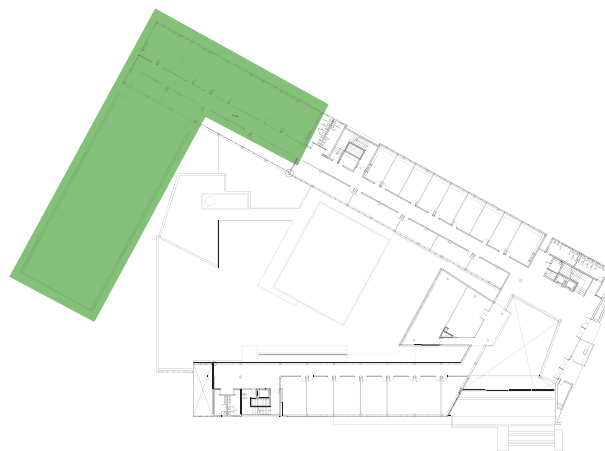

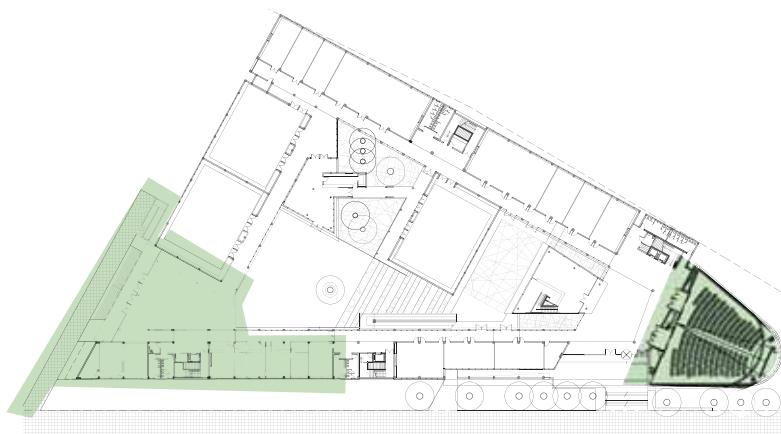

◀ Planta baja Etapa 3

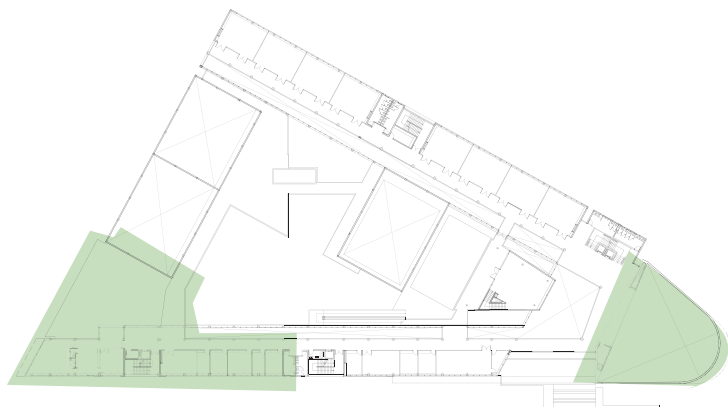

◀ Planta primera Etapa 3

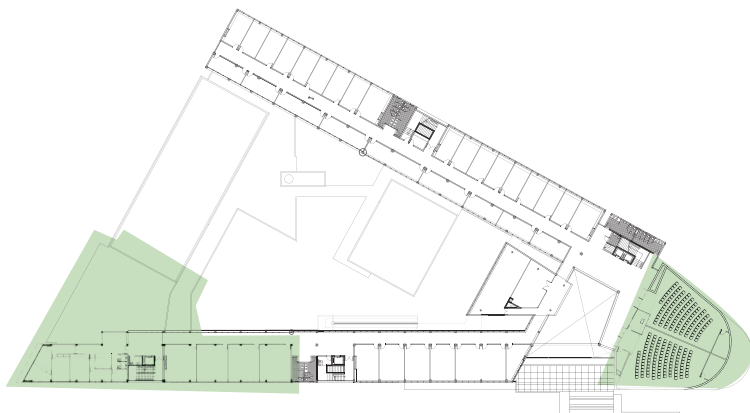

◀ Planta segunda Etapa 3

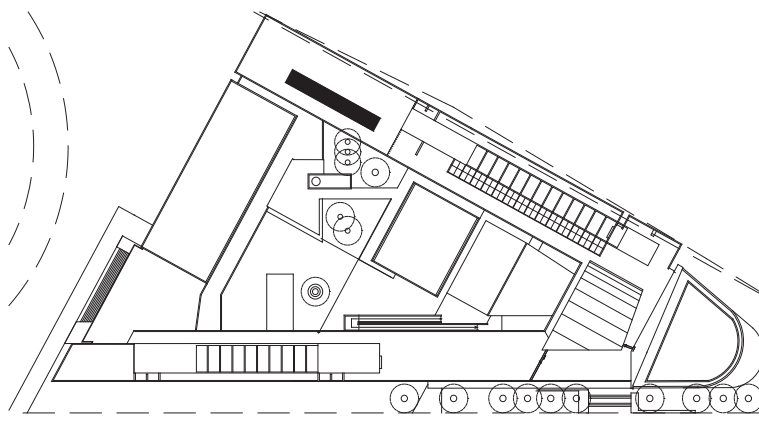

Planta techos (edificio completo) ▲



Vista hacia calle 50 ▲

Vista aérea (edificio completo) ▼



GBO | Plan Director

Facultad de Arquitectura y Urbanismo

Obra:

Pabellones de aulas, biblioteca y administración, ampliación Salón de actos y Buffet

Superficie construida nueva: 1.997,30 m²

Monto: \$ 2.375.261,95

Año: 2005 - 2009

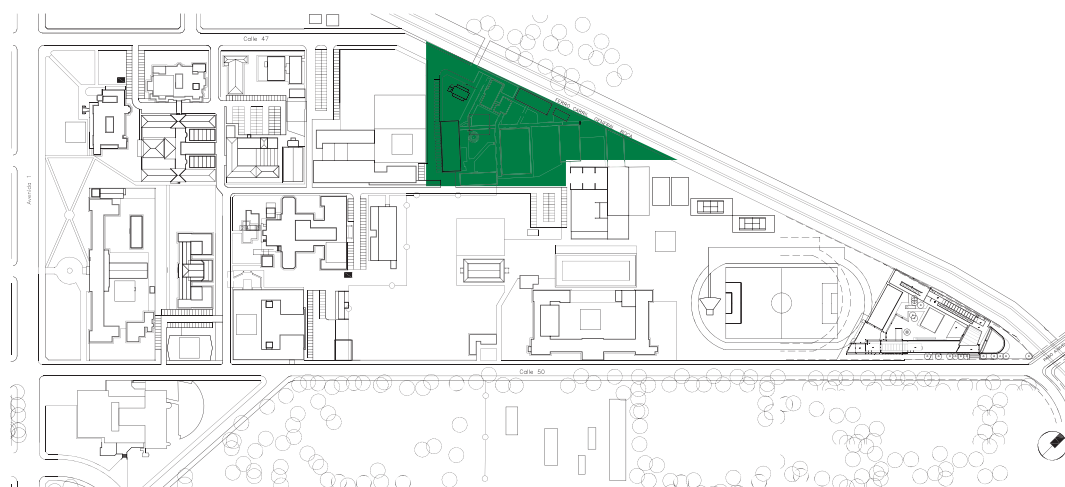

▲ GBO





▲ Nuevo pabellón de aulas - Vista interior



▲ Implantación - Planta de techos general

- Obra construida - Ampliación de biblioteca
- Proyecto - Edificio de Laboratorios de Investigación

- Obra construida - Ampliación Salón Actos y Buffet
- Obra construida - Nuevo pabellón de aulas



▲ Vista hacia calle 48 - Nuevo pabellón de aulas

▼ Vista peatonal acceso a biblioteca





▲ Vista peatonal biblioteca

▼ Interior biblioteca



GBO

Facultad de Arquitectura y Urbanismo

Proyecto:
Nuevo edificio de laboratorios

Superficie : 2000 m²

Monto: \$ 3.548.628

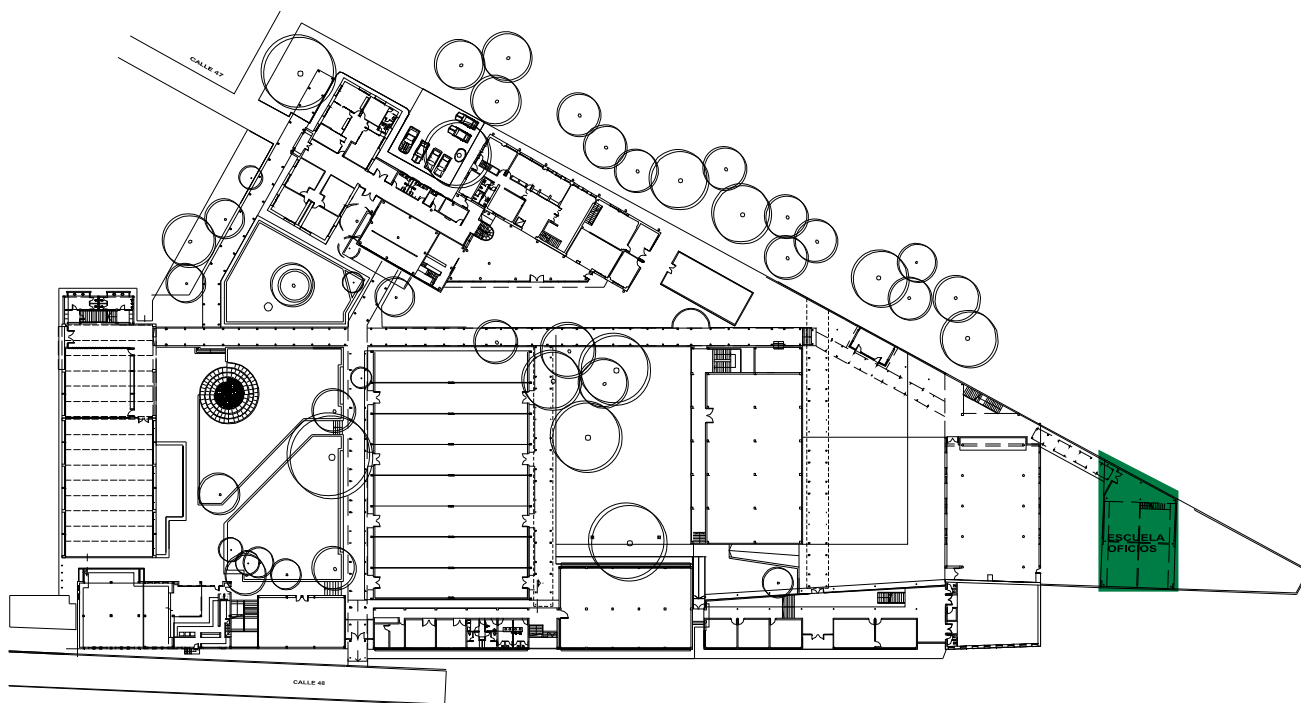

▲ Implantación

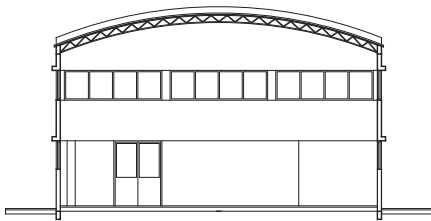

▲ Corte transversal

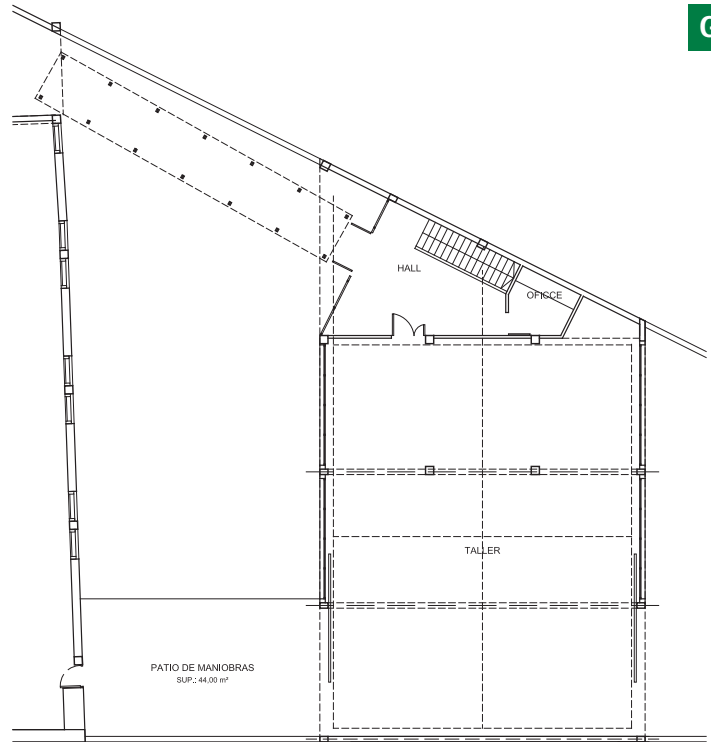

▲ Planta baja

▼ Vista hacia facultad

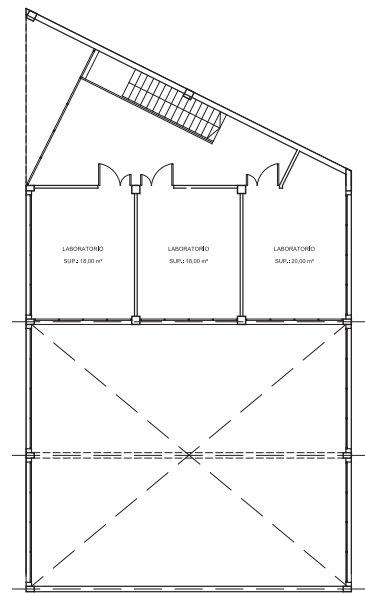
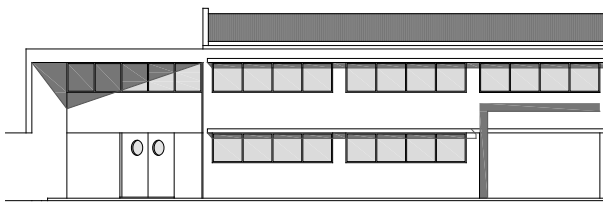

Planta primera ▶

GBO | Plan Director

Facultad de Ingeniería

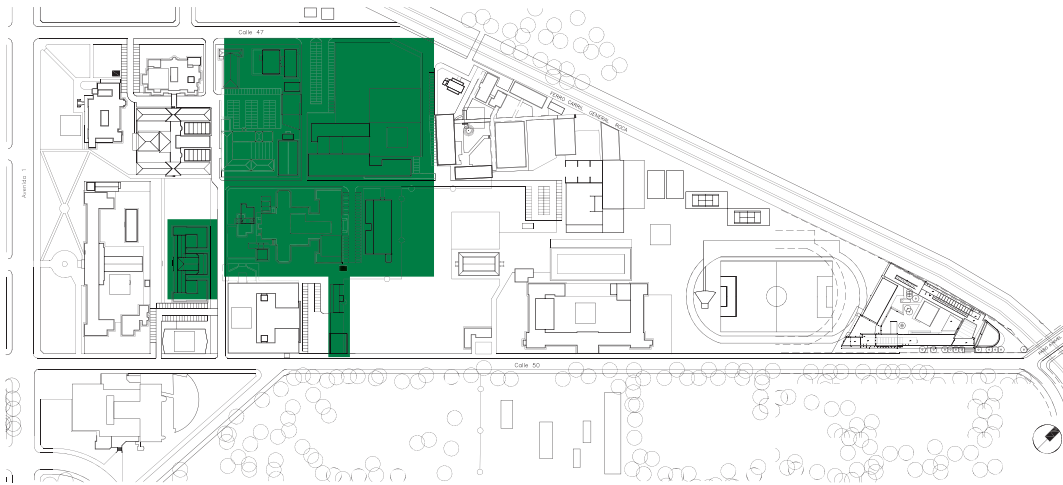

▲ GBO



Facultad de Ingeniería

Obra:
Nuevo Edificio Ingeniería Química

Superficie: 640 m²

Monto: \$ 1.075.000

Año: 2008

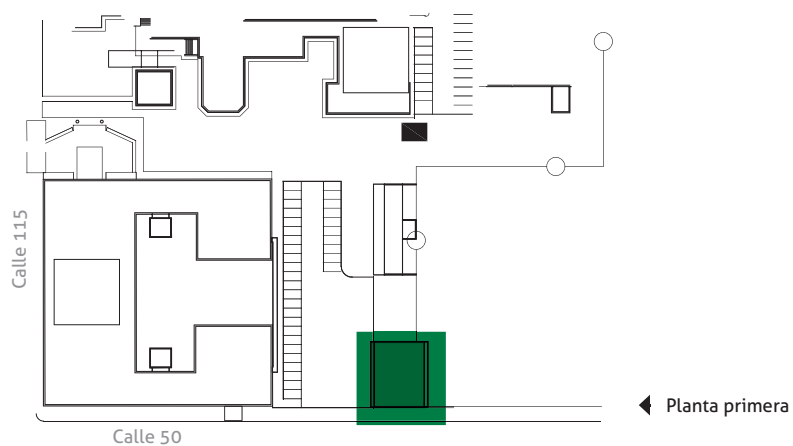

GBO

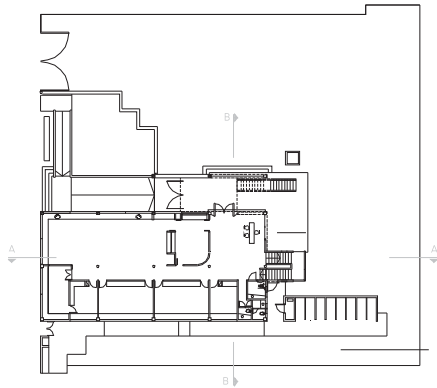

▲ Planta baja

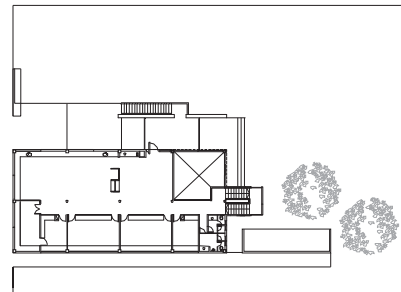

▲ Planta primera

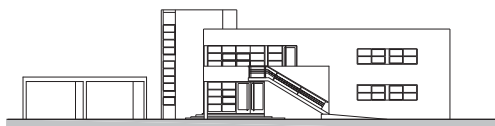

▲ Elevación hacia calle 116

▼ Vista aérea



Facultad de Ingeniería

Obra:
Departamento de Agrimensura

Superficie: 1.011,20 m²

Monto: \$ 2.539.685,57

Año: 2010

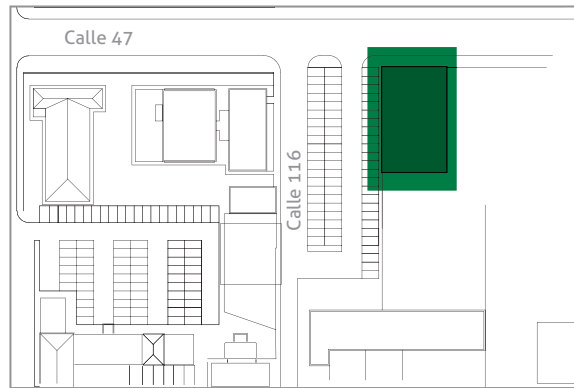

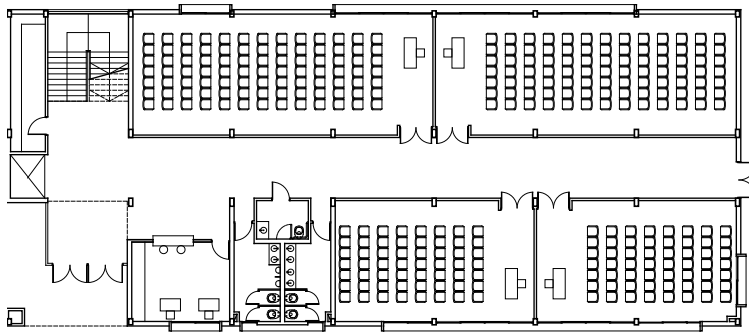

▲ Planta baja

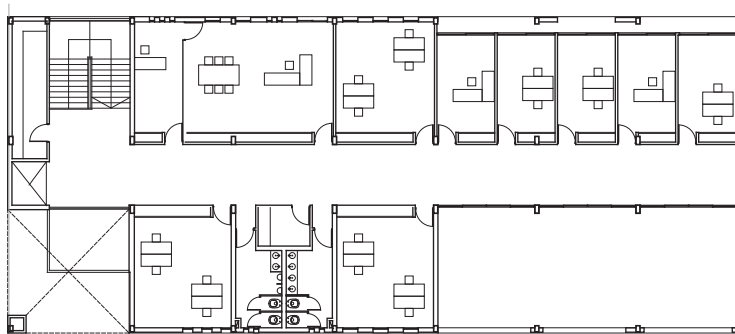

▲ Planta primera

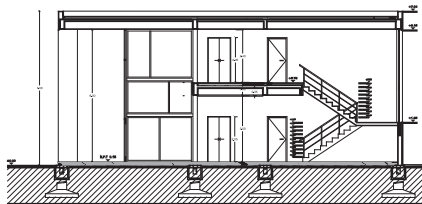

▲ Corte transversal

▼ Vista hacia calle 116



GBO | Plan Director

Facultad de Ciencias Exactas

Obra:

Completamiento edificio Calle 50 y 115 (Aulas y laboratorios
Etapas 1, 2 y 3 – Bioterio Etapa 1) - CIDCA Etapas 1 y 2

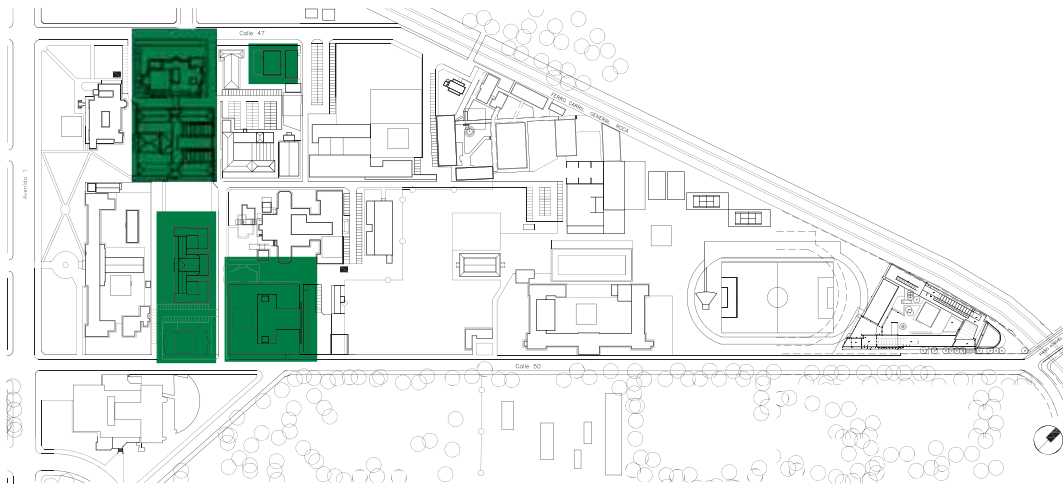

▲ GBO



Facultad de Ciencias Exactas

Obra:

Completamiento edificio 50 y 115 - Bioterio Etapa 1

Superficie: 363,88 m²

Monto: \$ 738.255

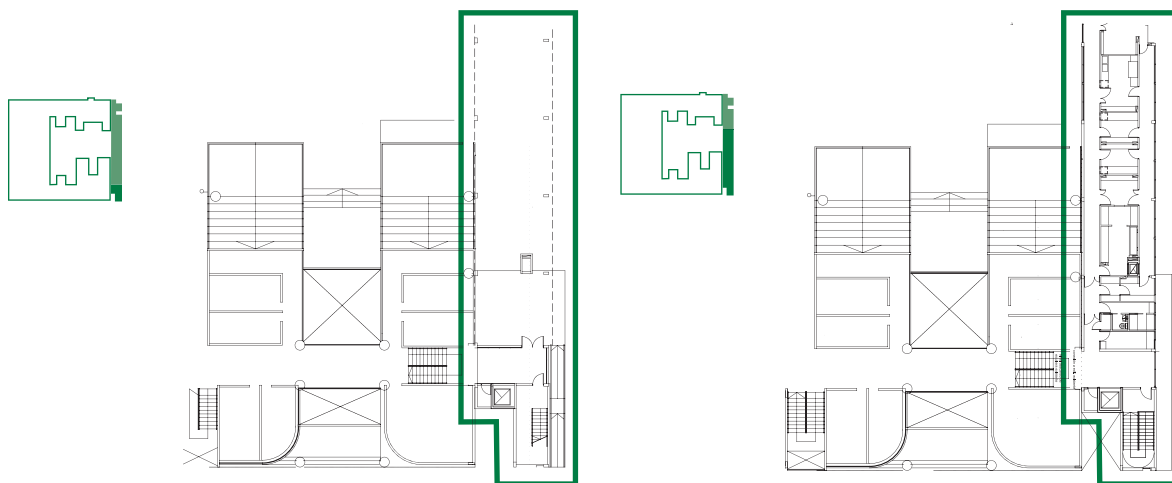

▲ Bioterio - Planta baja

▲ Bioterio -Planta primera



Facultad de Ciencias Exactas

Obra:

Completamiento edificio Calle 50 y 115 - Aulas y laboratorios

Etapas 1, 2 y 3 - Bioterio Etapa 1

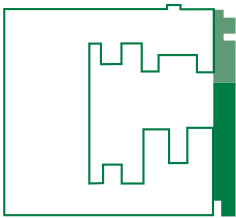

▲ Planta baja

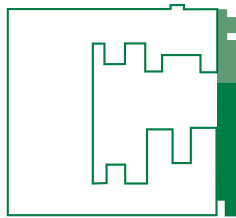

▲ Planta primera

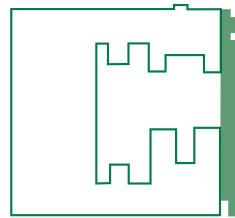

▲ Planta segunda



▲ Planta tercera

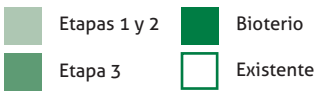

Facultad de Ciencias Exactas

Obra:
Etapa 3

Superficie: 2100 m²

Monto: \$ 4.537.912

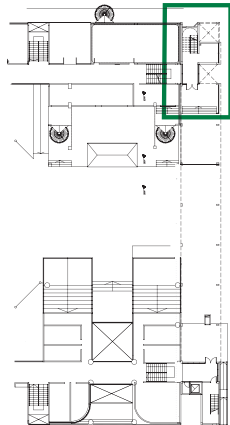
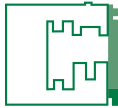

▲ Etapa 3 - Planta baja

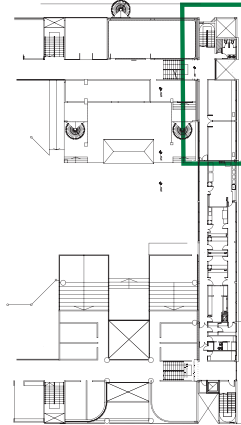
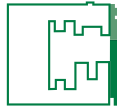

▲ Etapa 3 -Planta primera

▼ Etapa 3 -Planta segunda

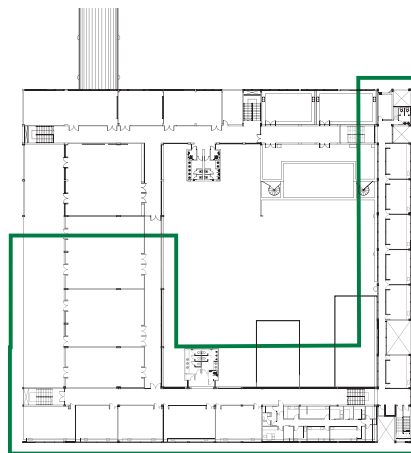
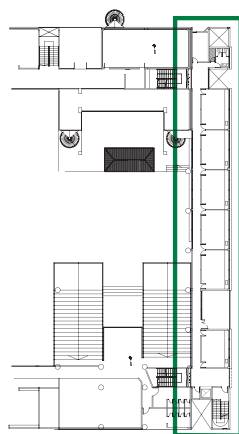
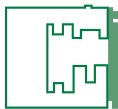

▼ Etapa 3 - Planta terraza

Facultad de Ciencias Exactas

Obra:

Ampliación Edificio CIDCA – Etapas 1 y 2

Superficie: 600 m²

Monto: \$ 781.793

Año: 2007

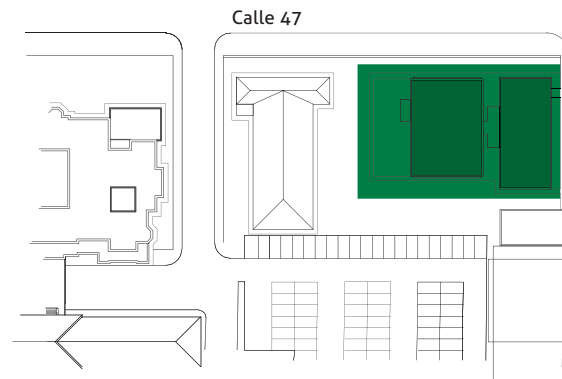

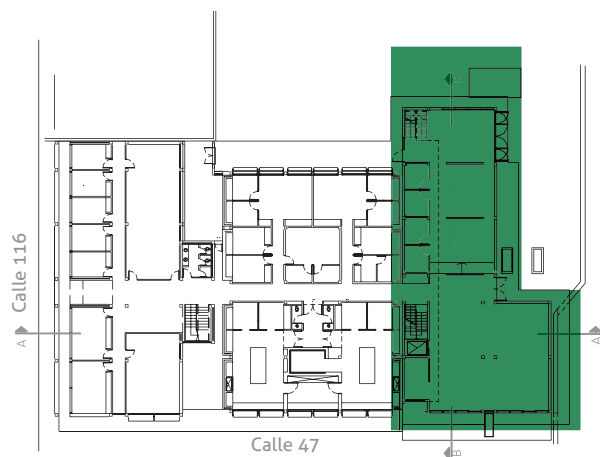

Planta baja ▲

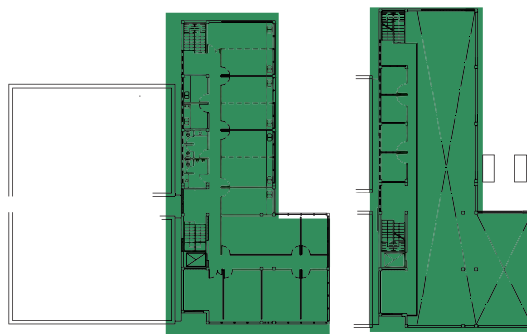

▲ Planta primera

▲ Planta entresuelo

■ Nuevo

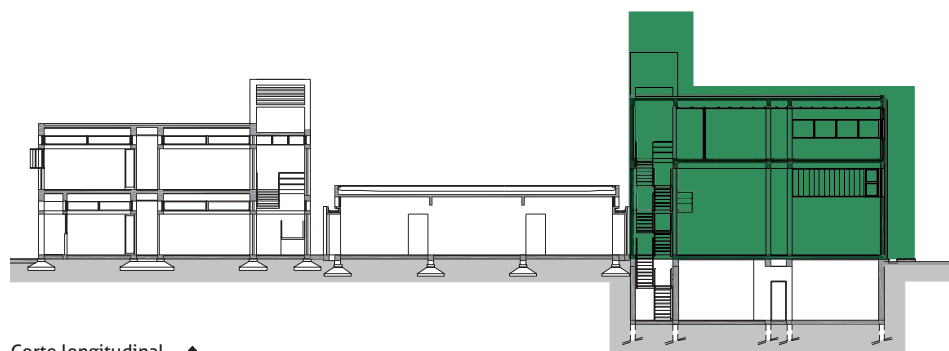

Corte longitudinal ▲

Elevación hacia calle 47 ▼

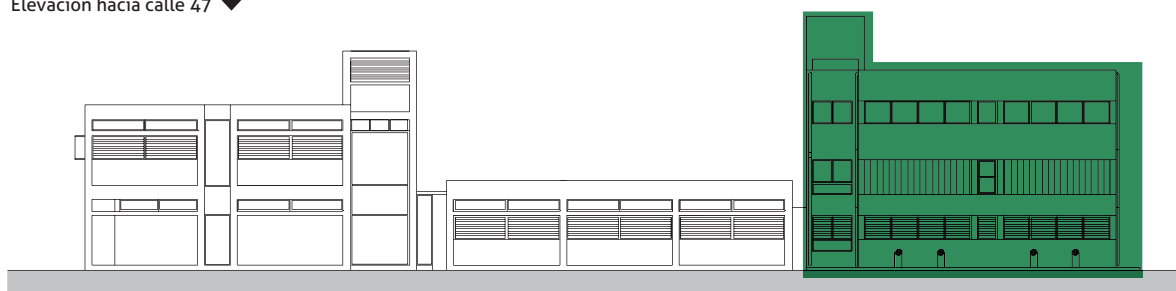

GBO | Plan Director

Facultad de Odontología

Obra:
Ampliación y Nuevo Hospital Escuela

Superficie: 2565,12 m²

Monto: \$ 1.497.371,08

Año: 2005 - 2007

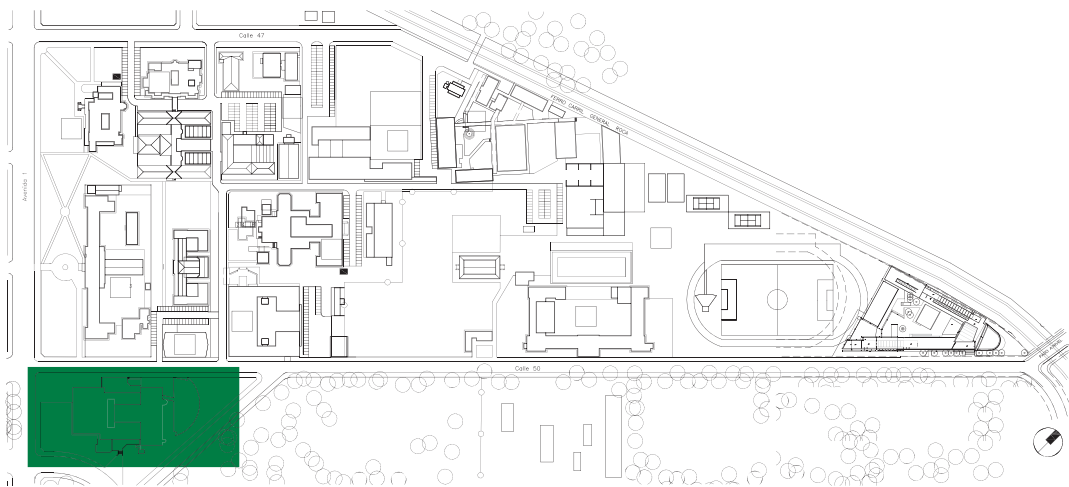

▲ GBO



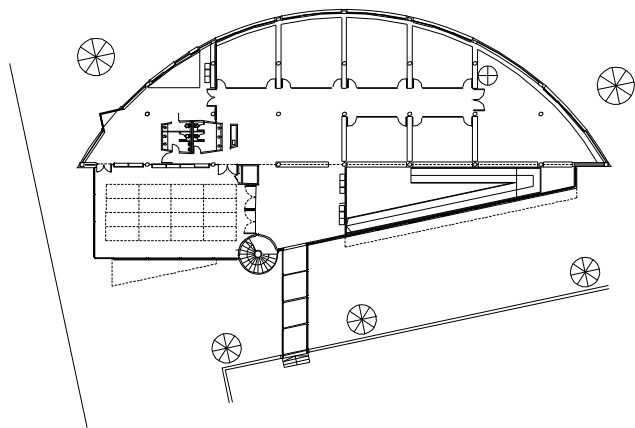

◀ Planta baja

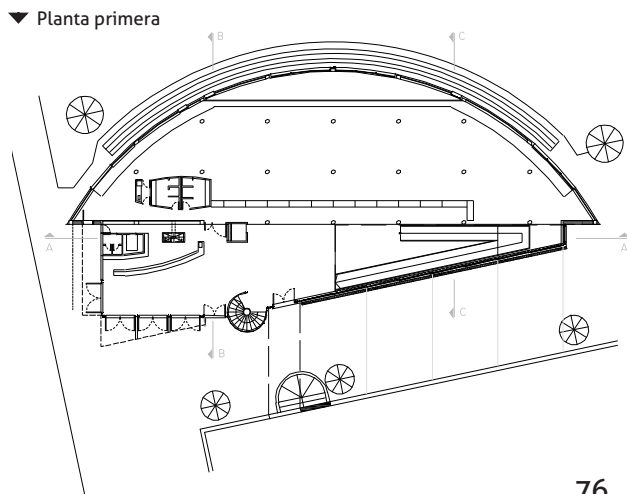

▼ Planta primera

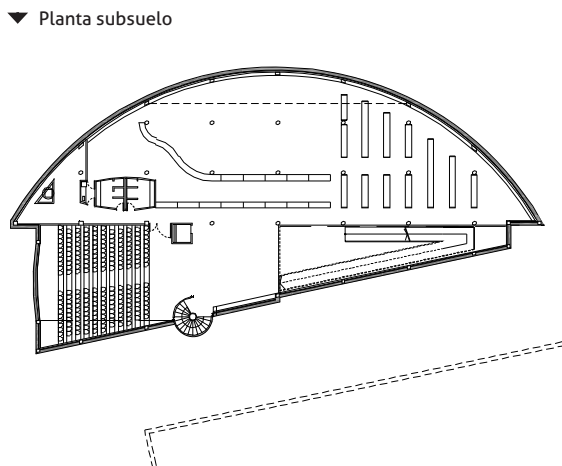

▼ Planta subsuelo



▲ Vista peatonal desde Plazoleta Alte. Brown

▼ Vista peatonal desde calle 50



GBO | Plan Director

Colegio Nacional "Rafael Hernández"

Obra:

Restauración y puesta en valor edificio histórico

Superficie: 9000 m²

Monto: \$ 2.884.541,00

Año: 2006 - 2008

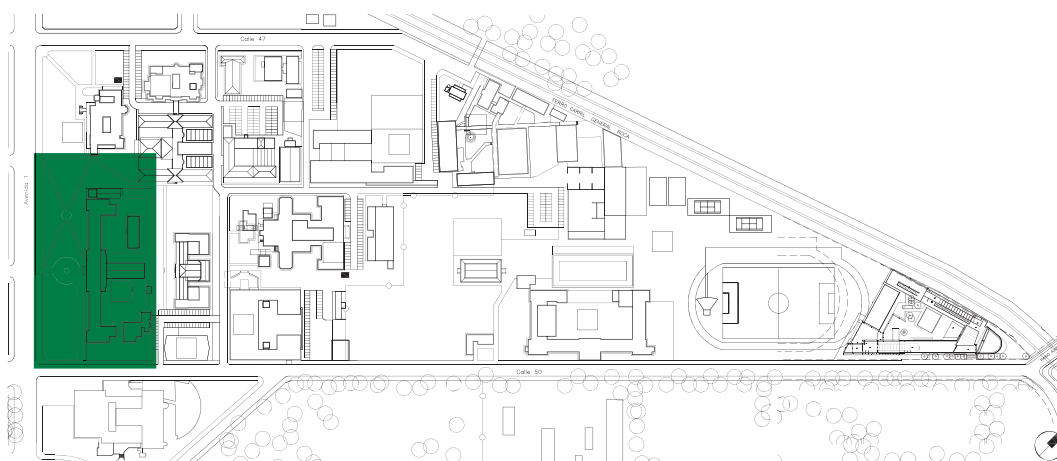

▲ GBO





- ▲ Vista desde Av. 1
- ▼ Hall principal



Colegio Nacional "Rafael Hernández"

Proyecto:
Nuevo comedor estudiantil y Apoyos

Superficie: 540,75 m²

Monto: \$ 1.787.490,00

Año: 2010 - En construcción

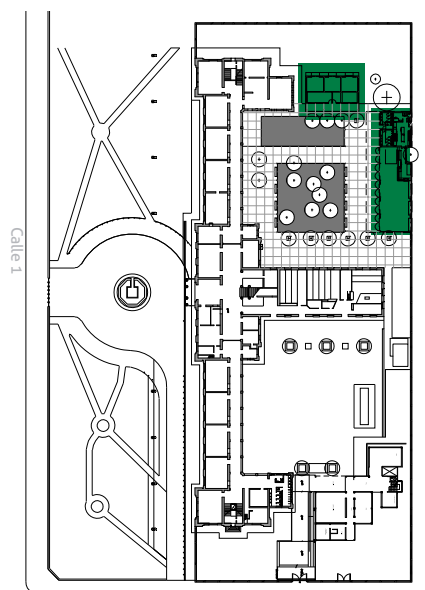

◀ Planta general

▼ Vista de la obra desde edificio central



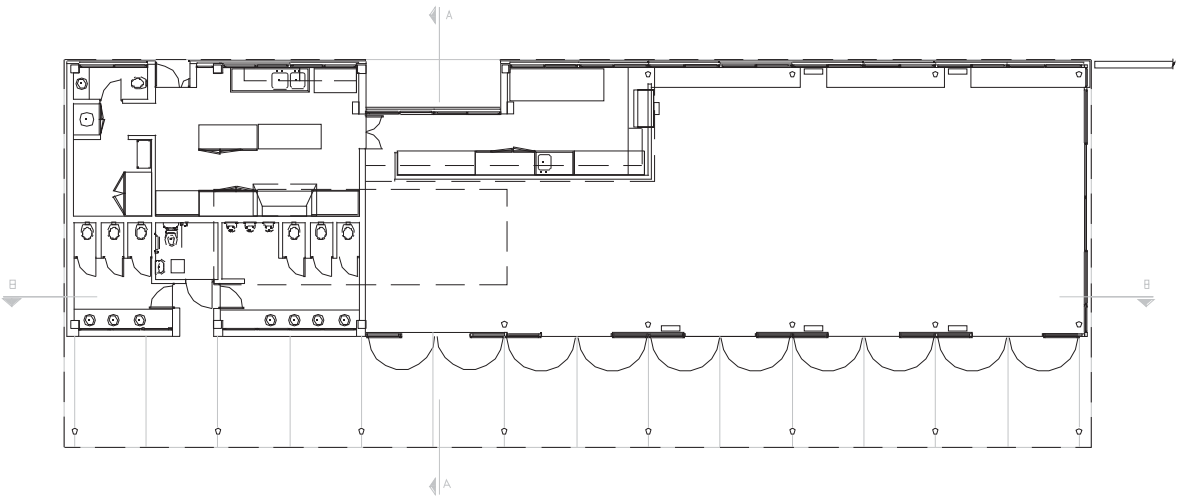

▲ Planta

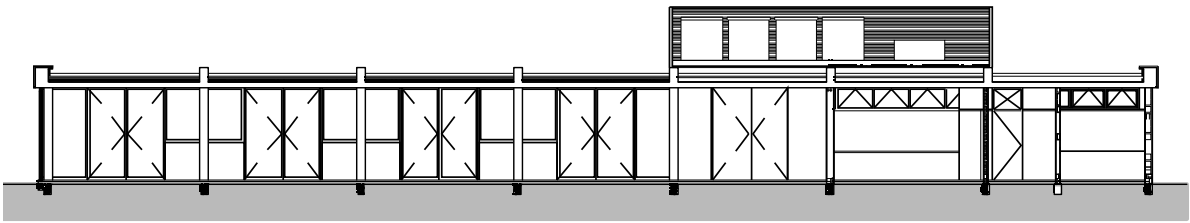

▲ Sección longitudinal

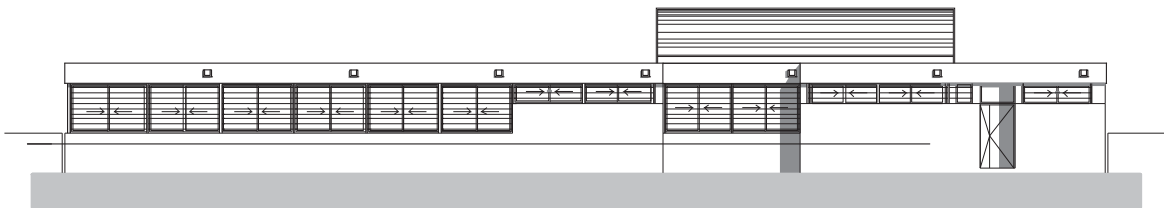

▲ Elevación hacia Departamento de Física (Facultad Cs.Exactas.)

▼ Elevación hacia patio del colegio

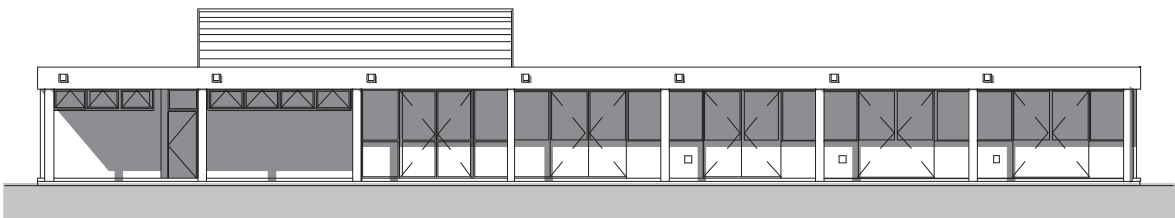

GBO | Plan Director

Escuela Graduada Joaquín V. González

Obra:
Reparación de patio

Superficie: 1600 m²

Monto: \$ 232.692

Año: 2006 - 2008

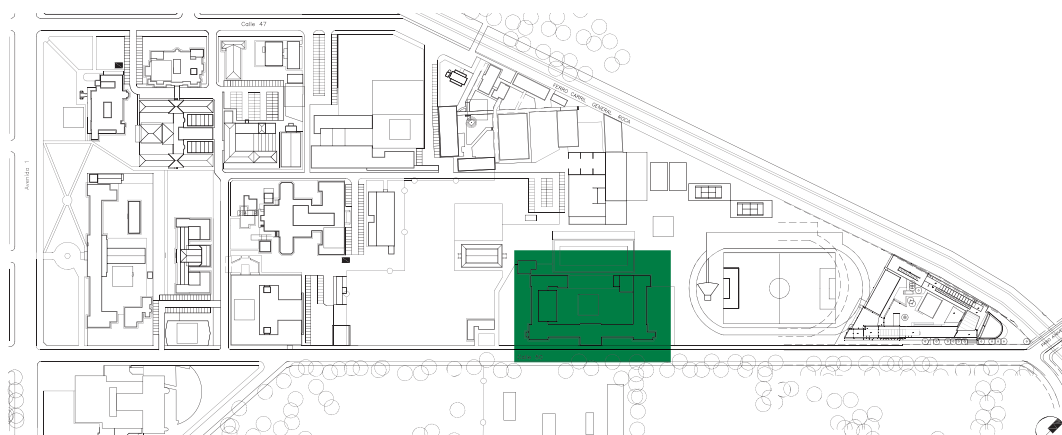

▲ GBO



Vista peatonal patio

GBO



GRUPO BOSQUE ESTE | GBE

Plan Director General

- 1 Plan Director Facultad de Ciencias Naturales
- 2 Plan Director Facultad de Ciencias Médicas
- 3 Comedor Universitario
- 4 Plan Director Facultad de Ciencias Exactas Nuevo edificio de Investigación y Transferencia
- 5 Peatonal Universitaria
- 6 Plan Director Facultad de Ciencias Agrarias y Forestales
- 7 Plan Director Facultad de Periodismo y Comunicación Social
- 8 Plan Director Facultad de Ciencias Veterinaria
- 9 Plan Director Nuevo Edificio IVT
Plan Director Facultad de Ciencias Astronómicas y Geofísicas
Museo de Ciencias Naturales



GBE | Plan Director

Peatonal Universitaria

Obra:
Peatonal Universitaria

Superficie: 2700 m2 (300 mts de longitud)

Monto: \$ 428.529

Año: 2009

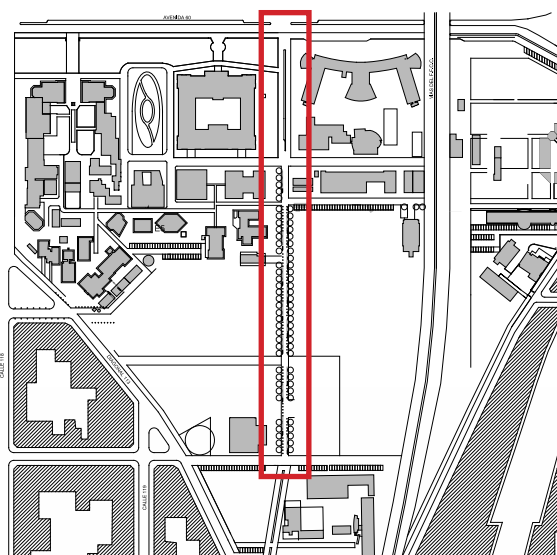

◀ Planta general





Situación actual ▶



Versión final - plaza de acceso a Facultad de Periodismo y Comunicación Social ▶

GBE | Plan Director

Facultad de Ciencias Naturales

Obra:

Biblioteca - Etapa 1 y Etapa 2 | Nuevo Edificio de Laboratorios

▼ Vista aérea Plan Director Facultad de Ciencias Naturales



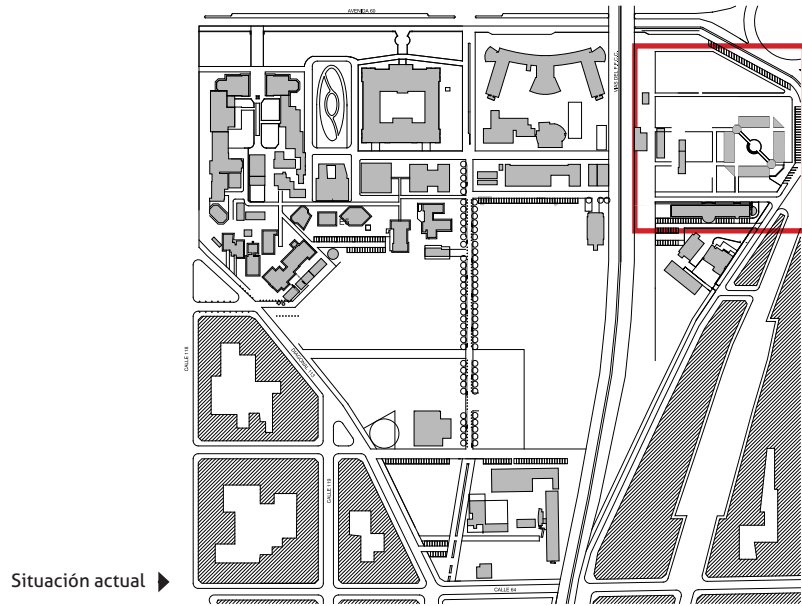

GBE

Facultad de Ciencias Naturales

Obra:

Biblioteca, Gestión y Posgrado – Etapas 1 y 2

Superficie: 1070 m2

Monto: \$ 1.205.546,34

Año: 2004 - 2009



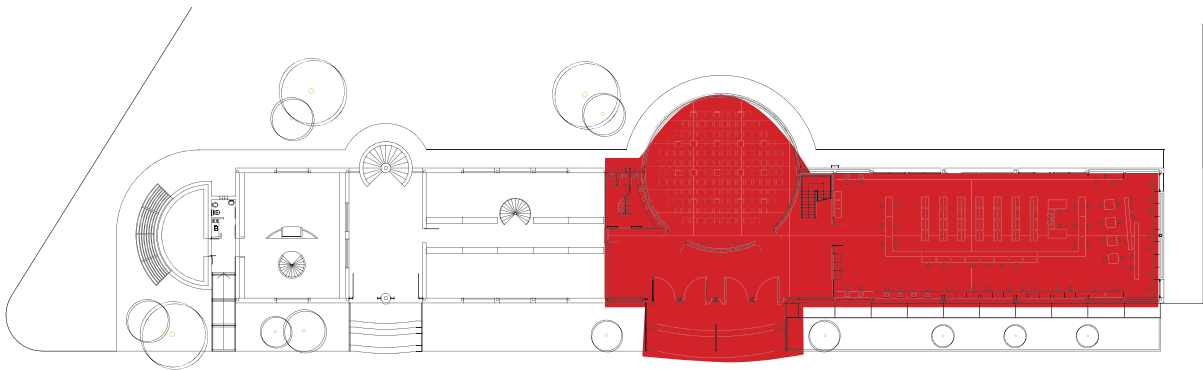

▲ Planta baja

■ Áreas intervenidas

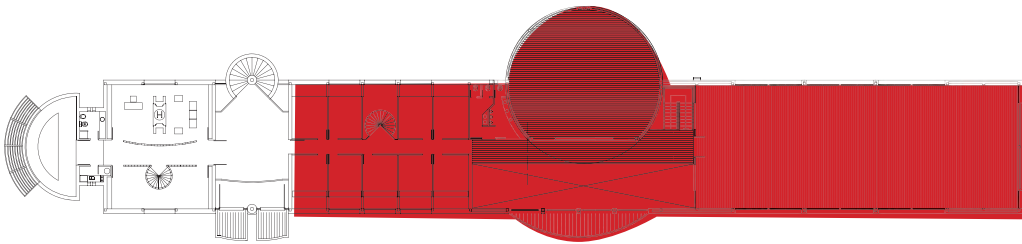

▲ Planta entresiso

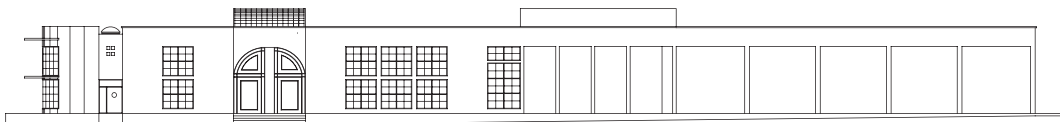

▲ Vista hacia facultad

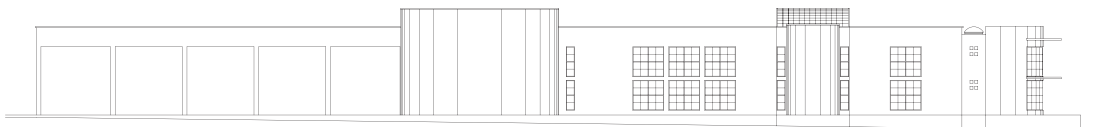

▲ Vista hacia comedor universitario



Facultad de Ciencias Naturales

Obra:

Nuevo Edificio de Laboratorios – Etapa 1

Superficie: 1.625 m²

Monto: \$ 3.897.000

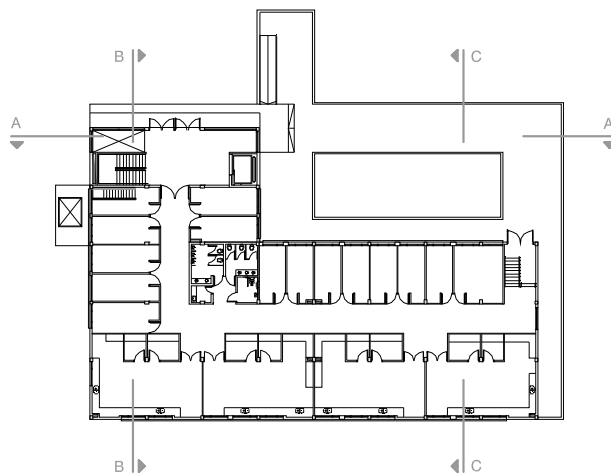

▲ Planta baja

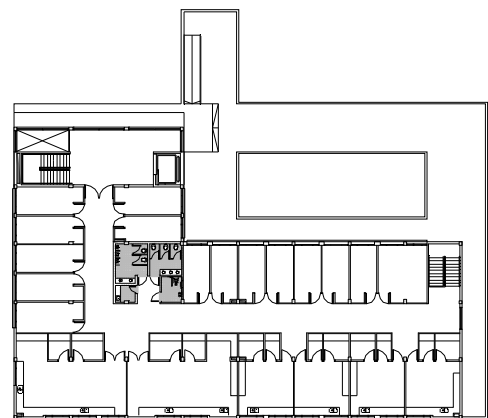

▲ Planta primera



▲ Vista hacia calle 61

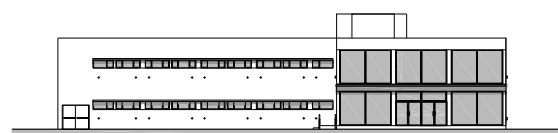

▲ Vista hacia Av. 60

▼ Corte A-A

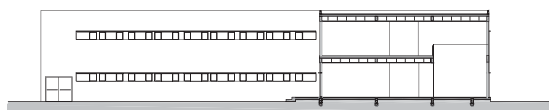

▼ Vista hacia vías del FF.CC.

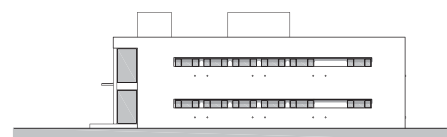

GBE | Plan Director

Facultad de Ciencias Médicas

Obra:

Hospital Integrado Universitario -

Plan Director Proyecto de Crecimiento: Posgrado, Biblioteca y Bar

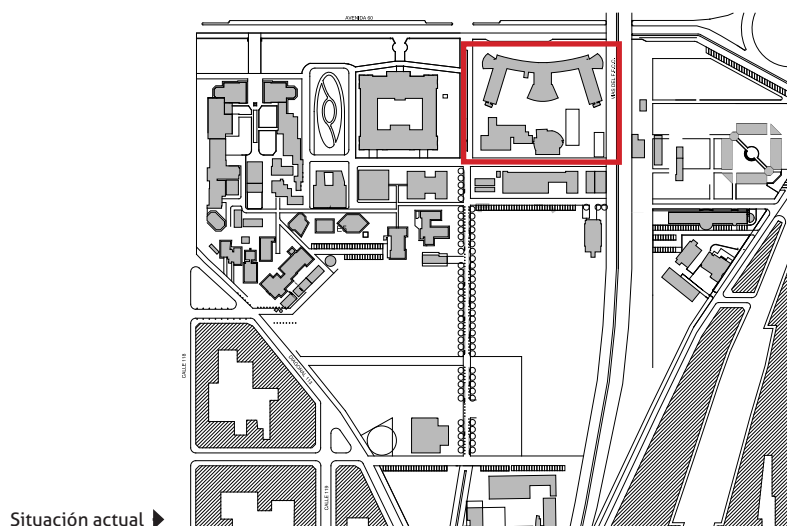

GBE

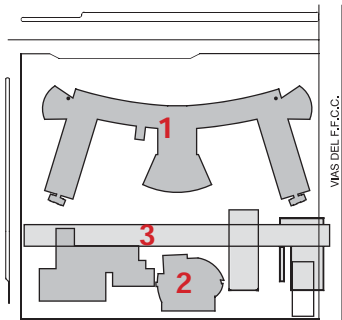

◀ Plan Director de Crecimiento

1 Edificio Central - Existente

2 Hospital Integrado - Construido

3 Nuevo Edificio Contenedor: Posgrado, Biblioteca y Bar - Proyecto

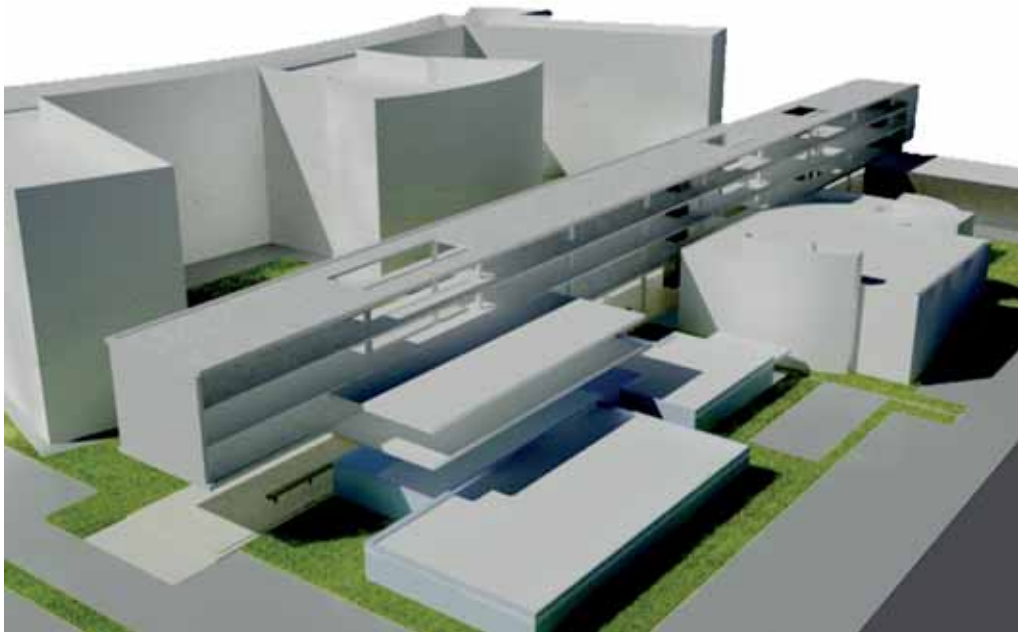

▲ Vista aérea del proyecto

▼ Planta baja Nuevo Edificio Contenedor

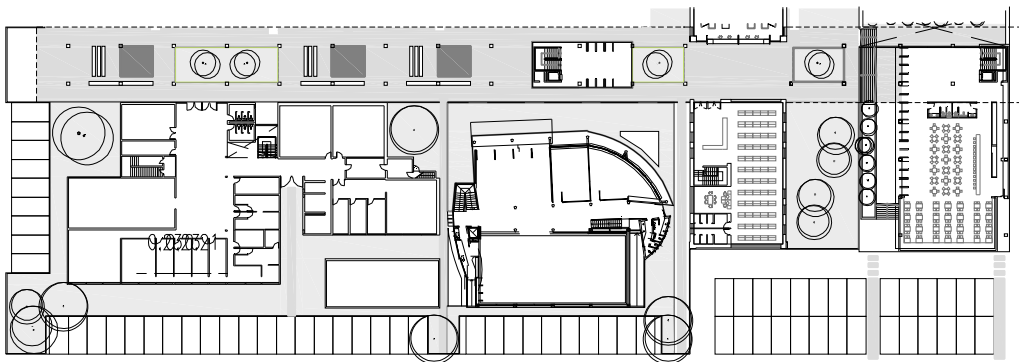

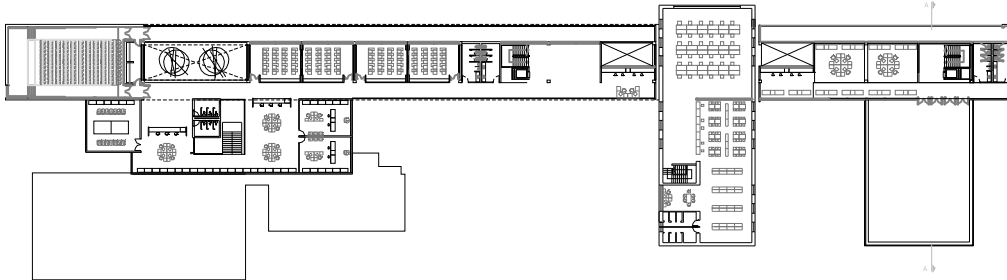

▲ Planta primera Nuevo Edificio Contenedor

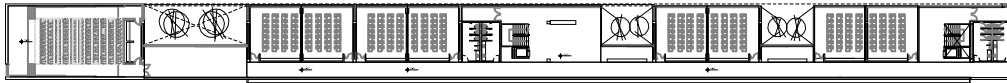

▲ Planta segunda Nuevo Edificio Contenedor

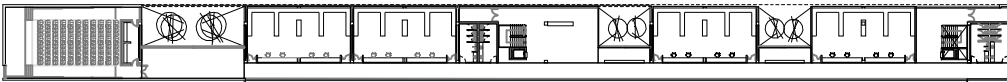

▲ Planta tercera Nuevo Edificio Contenedor

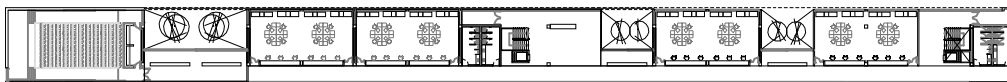

▲ Planta cuarta Nuevo Edificio Contenedor

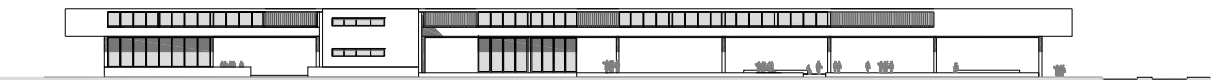

▲ Vista hacia la facultad

▼ Vista hacia calle 61



GBE

Facultad de Ciencias Médicas

Obra:

Hospital Integrado Universitario

Superficie: 836 m2

Monto: \$ 1.106.631,00

Año: 2007



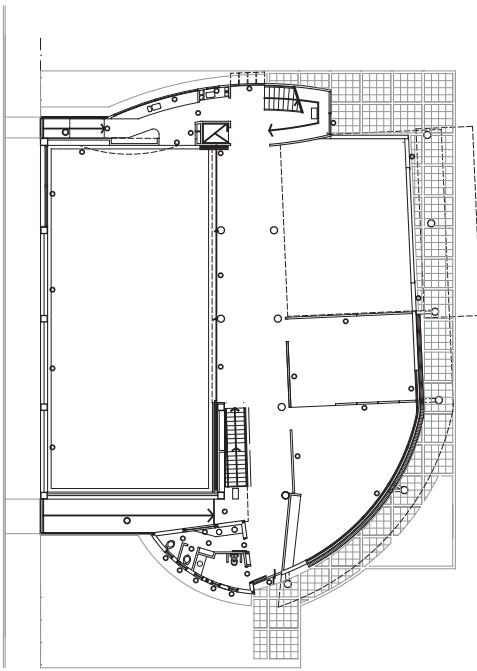

▲ Planta baja

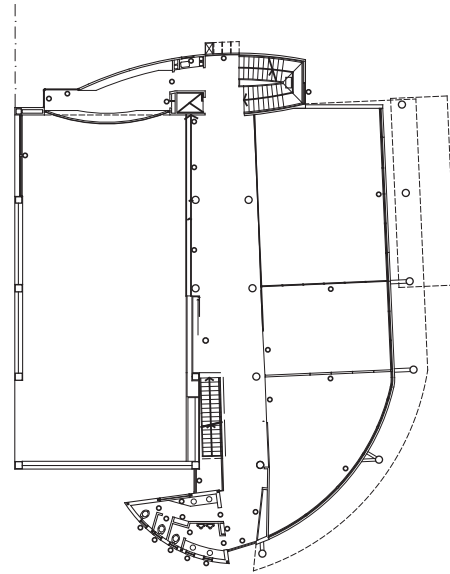

▲ Planta primer piso

▼ Plaza exterior



▼ Hall de acceso



GBE | Plan Director

Comedor Universtario

Obra:

Comedor Universitario Etapas 1 y 2 - Proyecto de ampliación
Etapa 3

Superficie Etapas 1 y 2: 510 m²

Monto: \$ 418.146,30

Año: 2004 - 2006

Superficie Etapa 3: 423 m²

Monto: \$ 1.116.098,47

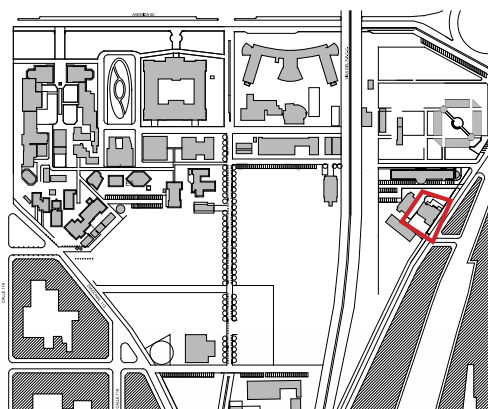



▲ Interior

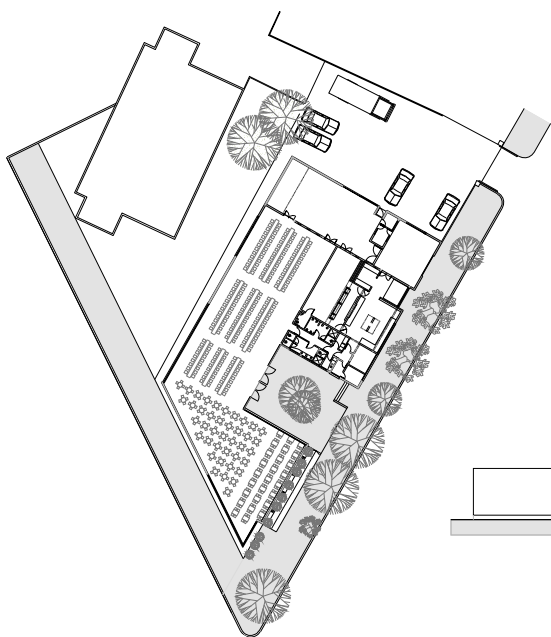

◀ Planta

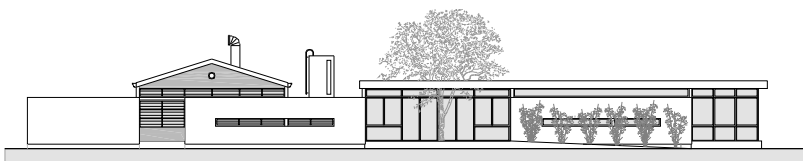

▲ Proyecto de ampliación. Vista hacia Av. 122

▼ Frente proyecto de ampliación



GBE | Plan Director

Nuevo edificio de Investigación y Transferencia de la Facultad de Ciencias Exactas

Obra:
Etapas 1 y 2

Superficie: 10.000 m²

Monto: \$ 473.529

Año: 2005 - 2006

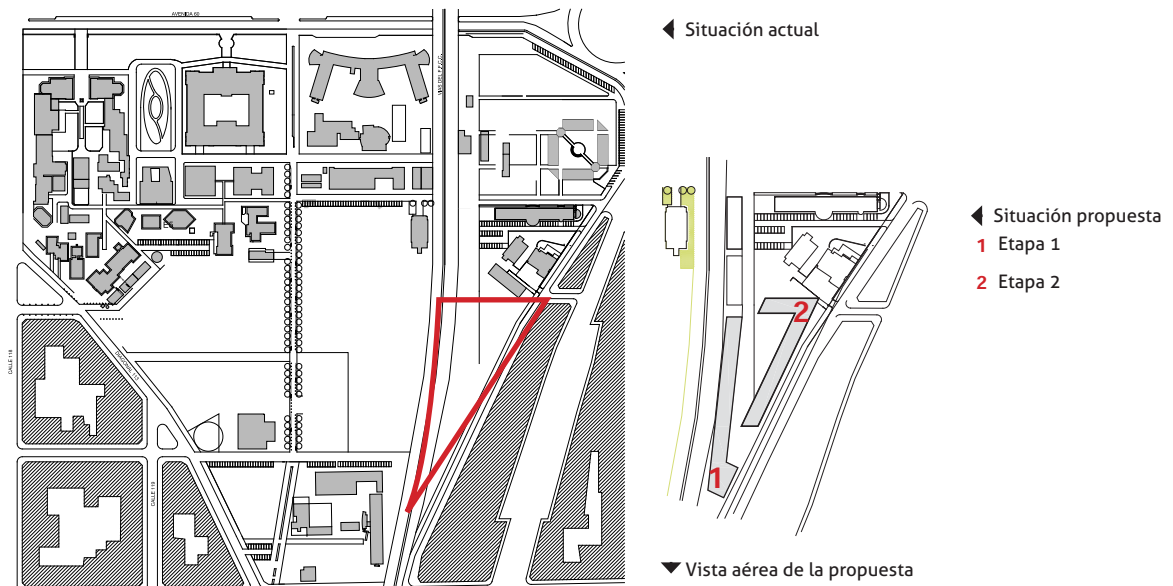

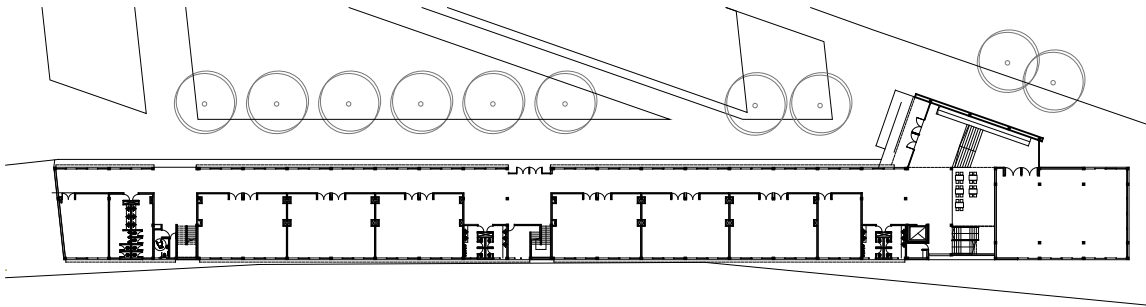

▲ Planta baja - Etapa 1

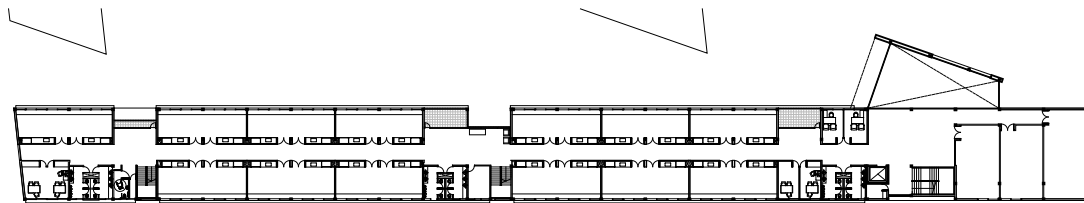

▲ Planta primer piso - Etapa 1

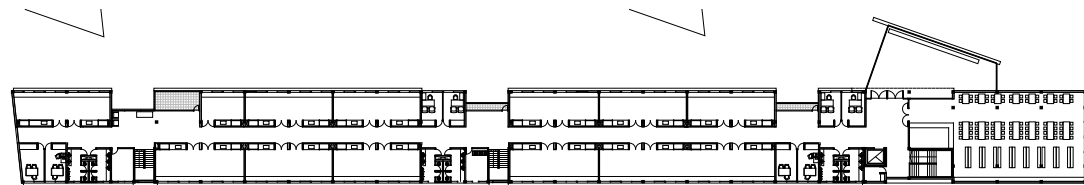

▲ Planta segundo piso - Etapa 1

▼ Elevación hacia las vías del FF.CC.

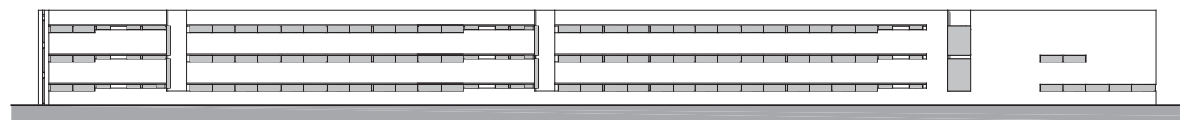

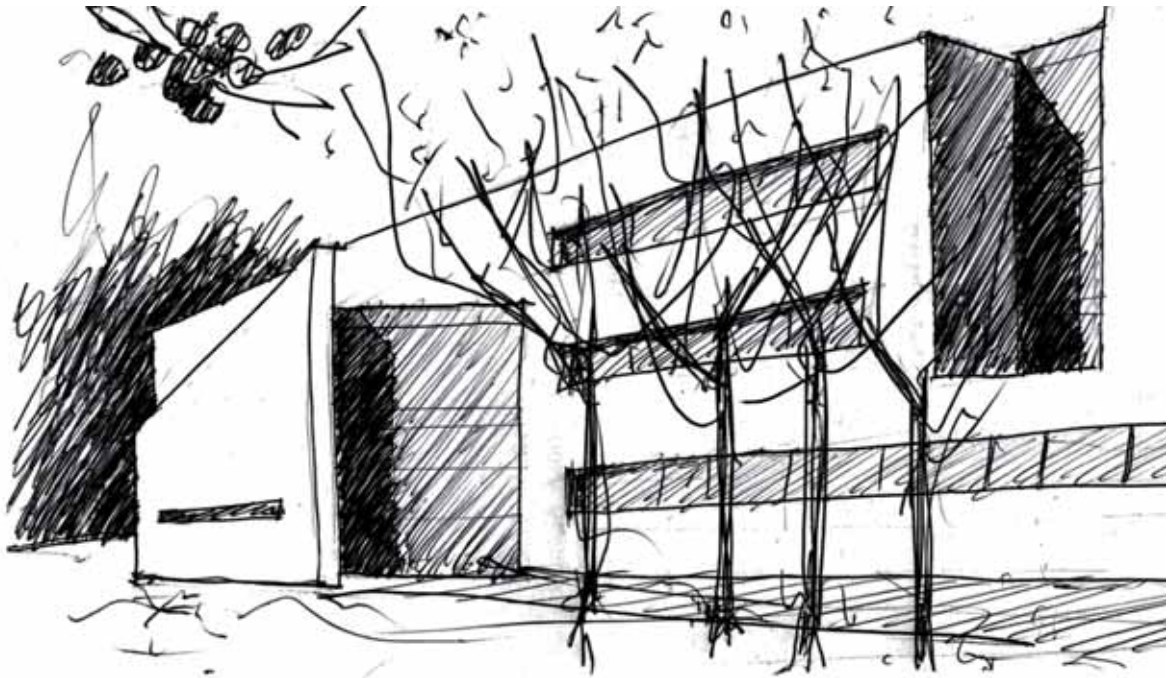

▲ Croquis plaza de acceso

▼ Elevación hacia la plaza central





▲ Vista aérea desde Av. 122

▼ Vista aérea desde GBE



GBE | Plan Director

Facultad de Ciencias Veterinarias

Año: 2005 - 2006

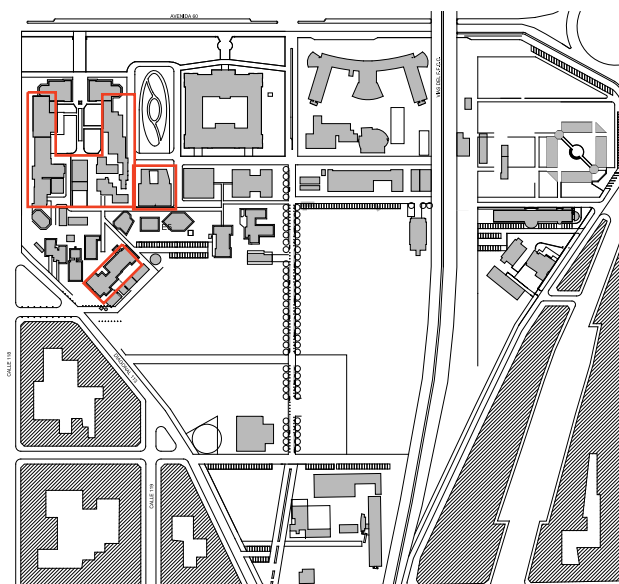

- ◀ Situación actual
- ▼ Entrada a la facultad



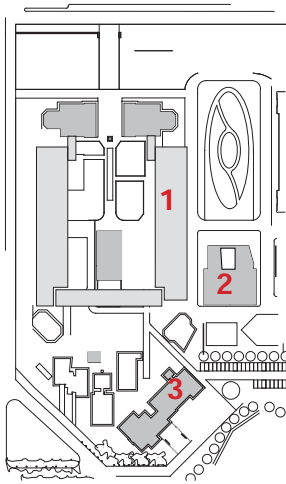

- ◀ Situación propuesta
- 1 Propuesta general ordenadora
- 2 Biblioteca Dos Facultades
- 3 Nuevo Edificio Hospital Veterinario

▼ Vista aérea



GBE



▲ Planta actual



▲ Planta - Plan Director

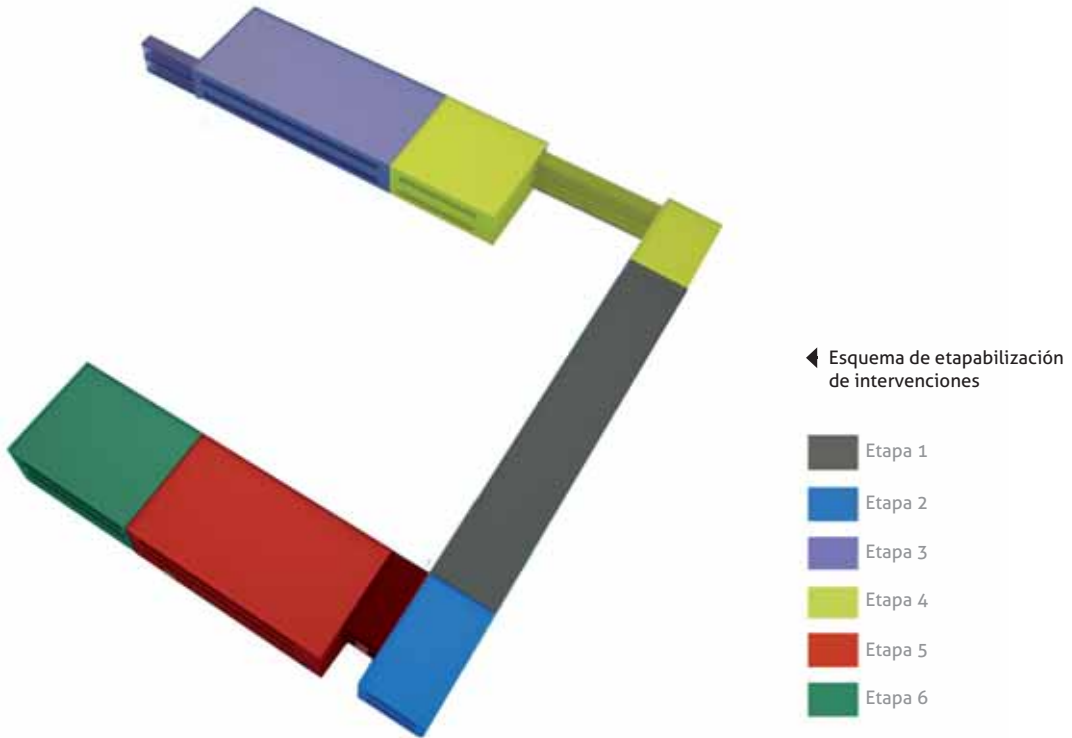

◀ Esquema de etapabilización de intervenciones

- Etapa 1
- Etapa 2
- Etapa 3
- Etapa 4
- Etapa 5
- Etapa 6

GBE | Plan Director

Facultad de Ciencias Agrarias y Forestales

Año: 2005 - 2006



Facultad de Ciencias Agrarias y Forestales

Obra:
Plan Director de Crecimiento Facultad Ciencias Agrarias

Superficie prevista total: 20.000 m²

▼ Situación actual

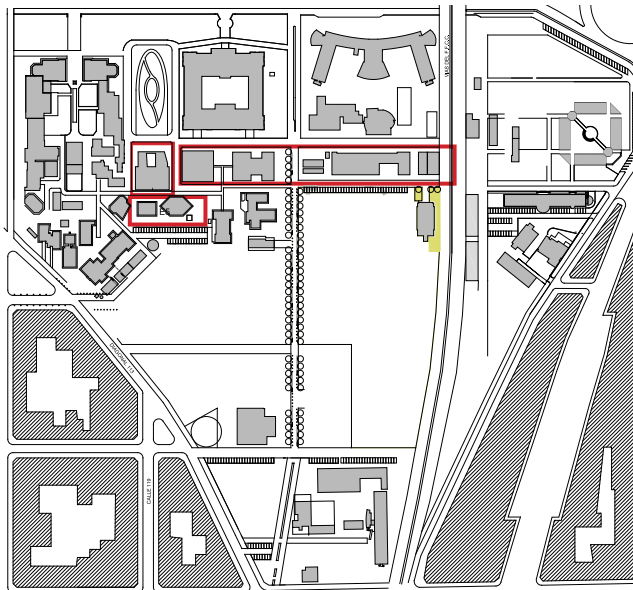

▼ Situación propuesta

- 1 Etapa 1
- 2 Etapa 2
- 3 Etapa 3
- 4 Etapa 4
- 5 Etapa 5
- 6 Etapa 6
- 7 Biblioteca Dos Facultades

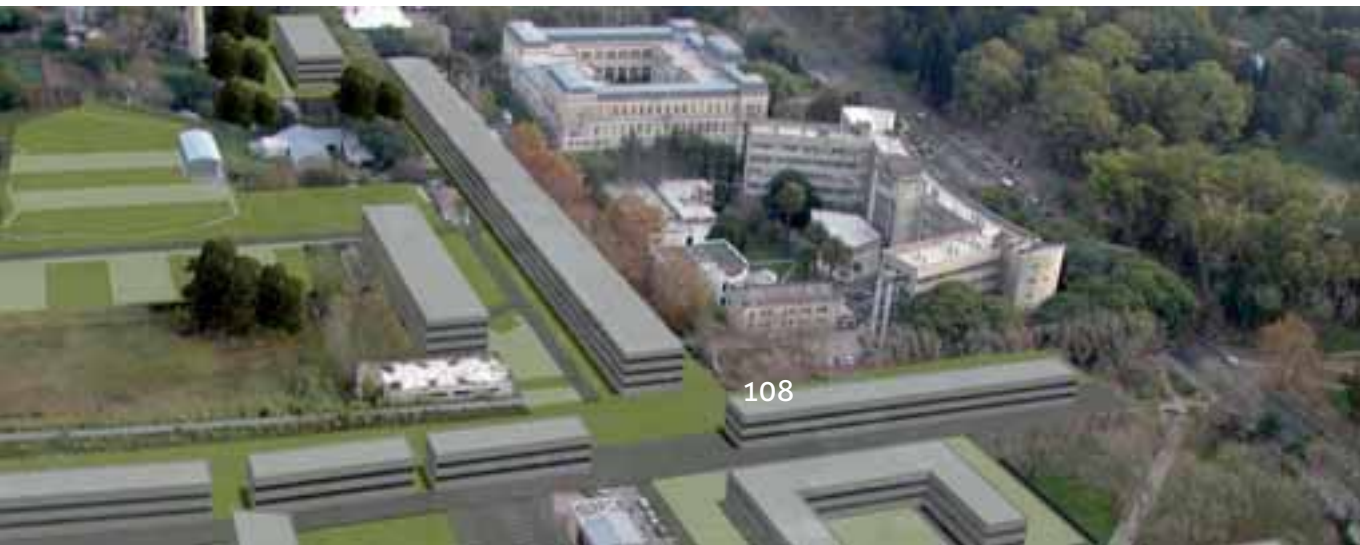
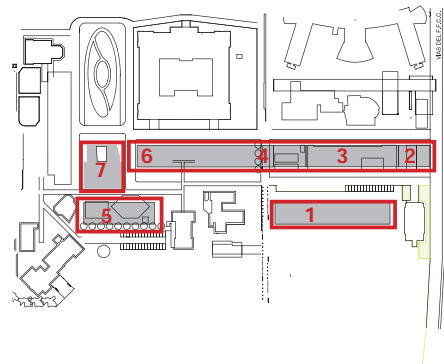

GBE | Plan Director

Facultad de Ciencias Agrarias y Forestales - Facultad de Ciencias Veterinarias

Plan Director:
Obra Biblioteca - Etapa 1

Superficie: 1916 m²

Monto: \$ 2.590.603

Año: 2007

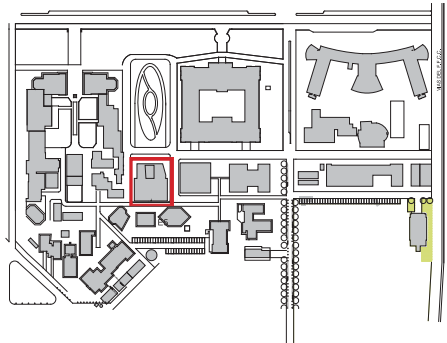

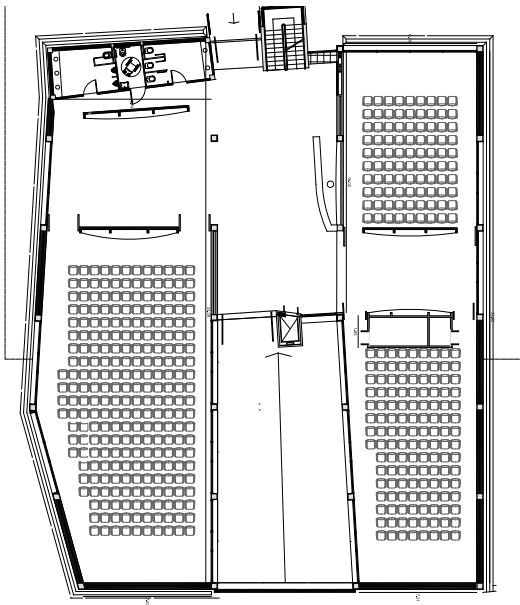

▲ Planta baja

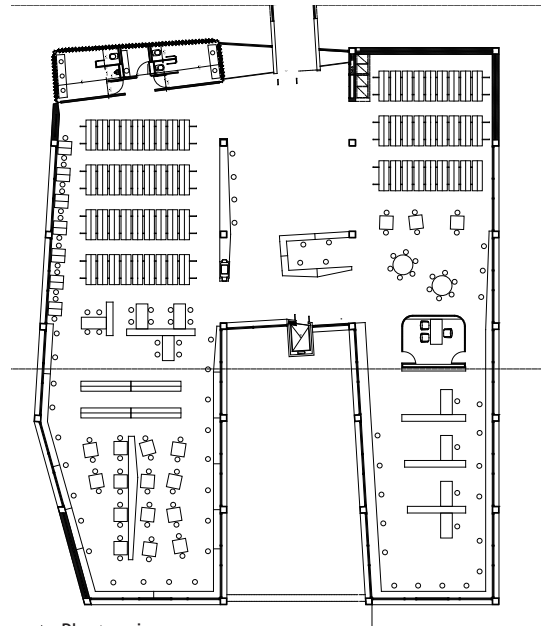

▲ Planta primera



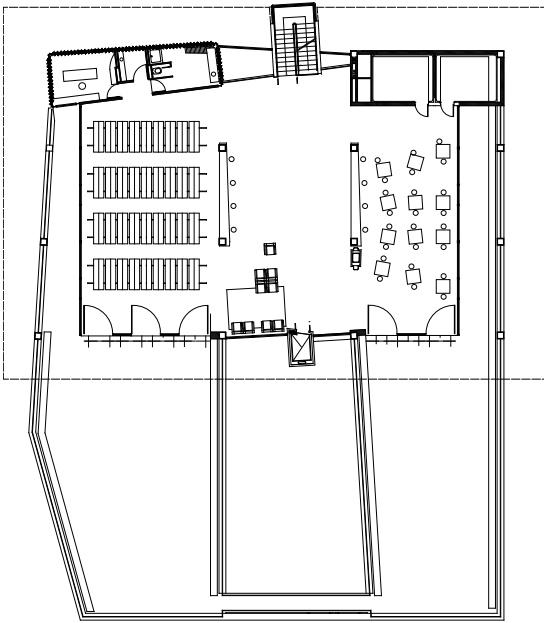

▲ Planta segunda

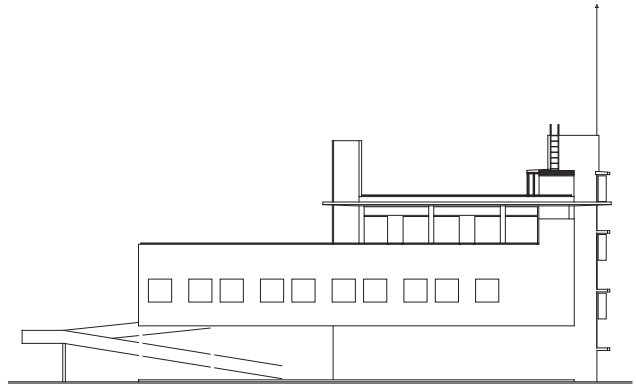

▲ Vista desde Facultad de Veterinaria

▼ Sala de lectura



GBE | Plan Director

Facultad de Periodismo y Comunicación Social

Obra:

Facultad de Periodismo y Comunicación Social – Etapa 1 (construida) y Etapa 2 licitada

Superficie Etapa 1: 3.500 m²

Monto: \$ 4.157.999,00

Superficie Etapa 2: 4.179 m²

Monto: \$ 8.583.000,00

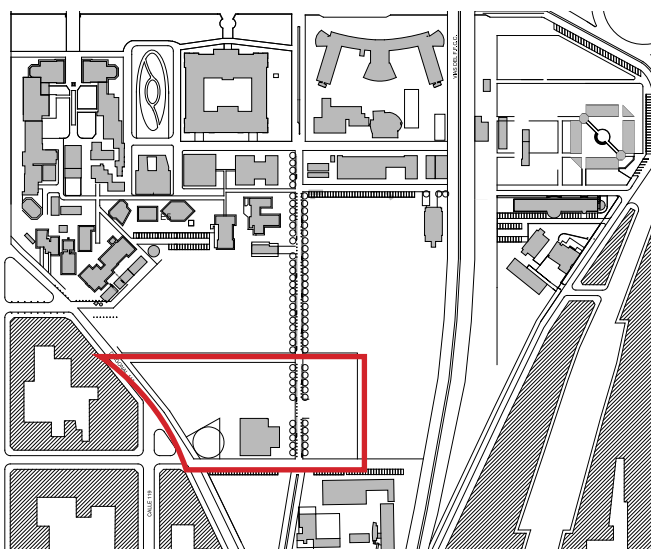

◀ Situación actual



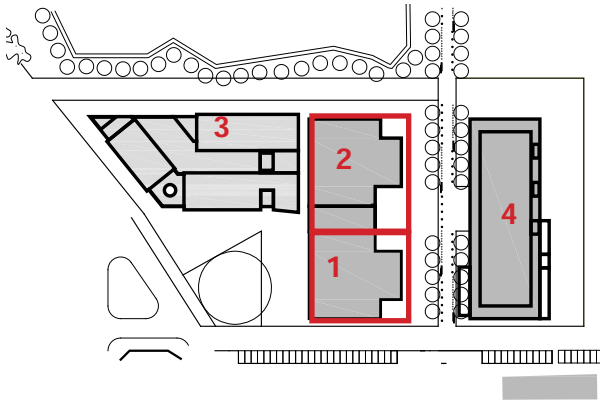

▲ Plan Director General

- 1 Etapa 1 - Construida
- 2 Etapa 2 - Licitada
- 3 Escuela Adultos Mayores - Guardería | Anteproyecto
- 4 Biblioteca y Museo de la Comunicación | Anteproyecto

▼ Vista desde Diagonal 113 - Etapa 1



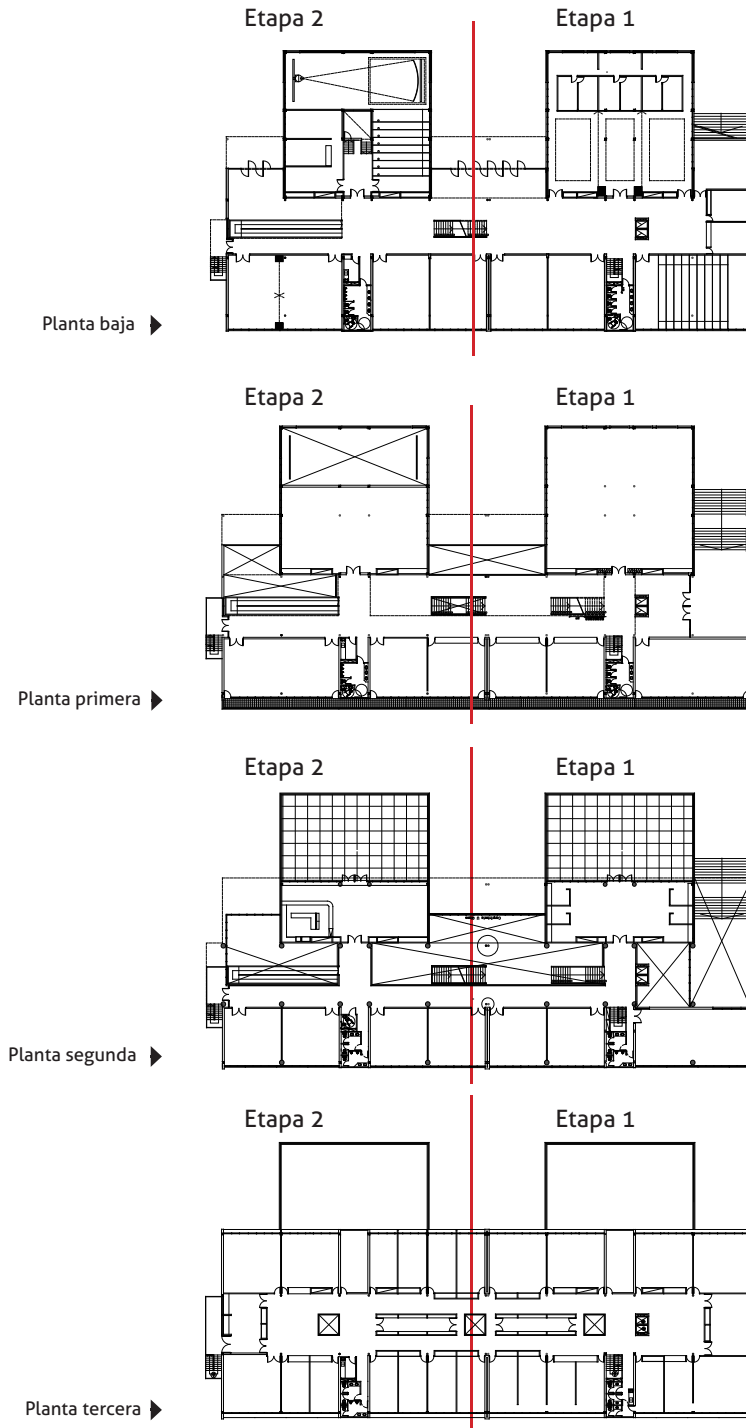

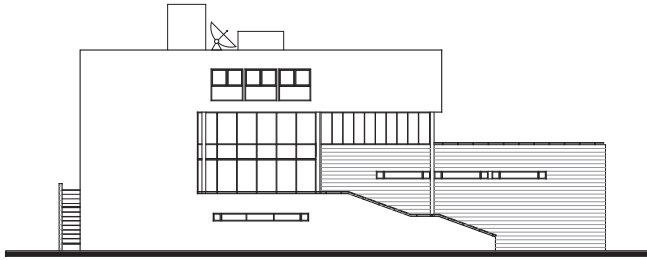

▲ Vista lateral existente

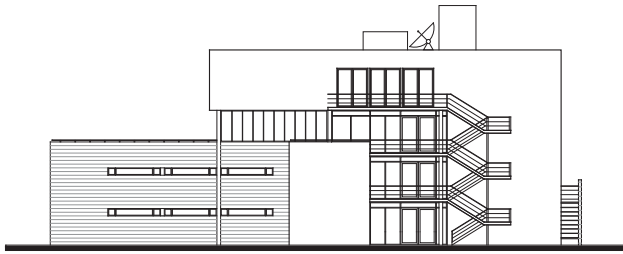

▲ Vista lateral a construir

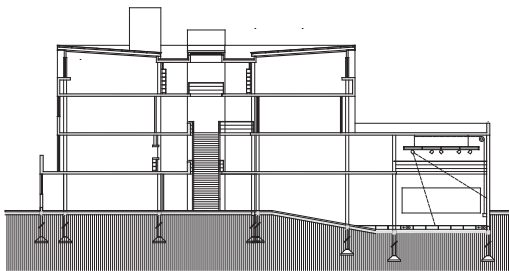

▲ Corte transversal por sets

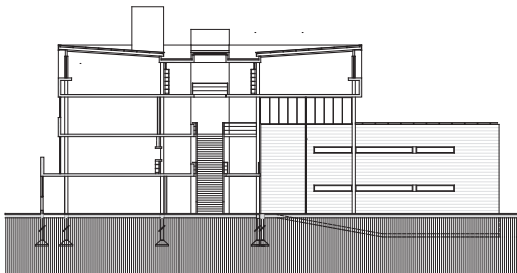

▲ Corte transversal por hall de acceso

Situación actual ►



GBE

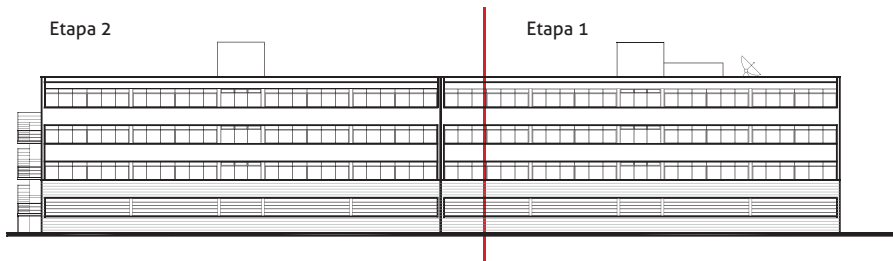

▲ Vista lateral existente

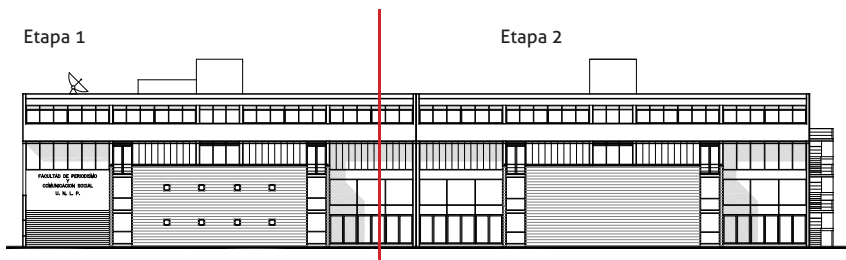

▲ Vista lateral a construir

▼ Vista general - Etapa 1



GBE | Plan Director

Facultad de Ciencias Astronómicas y Geofísicas

Obra:

Nuevo edificio Anexo Aulas – Etapa 1 (construida) y Etapa 2 (proyecto)

Superficie Etapa 1: 250 m²

Monto: \$ 496.487

Año: 2008

Superficie Etapa 2: 306 m²

Monto: \$ 626.710





▲ Vista de aulas desde patio

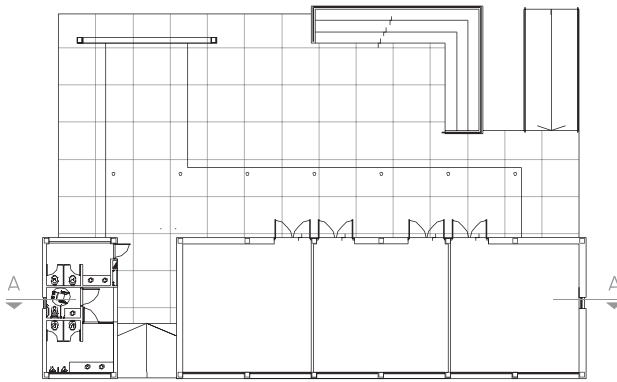

◀ Planta - Etapa 1

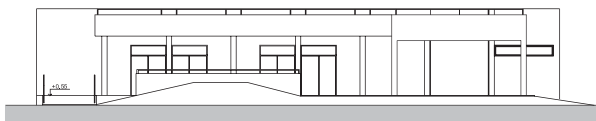

◀ Vista interior - Etapa 1

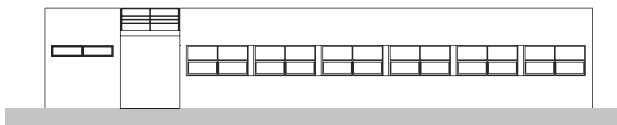

◀ Vista frente - Etapa 1

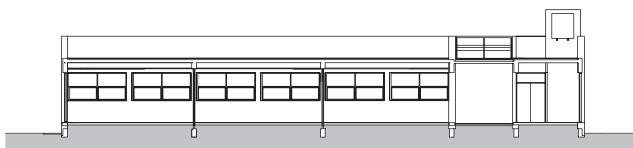

◀ Corte A-A - Etapa 1

Planta baja Etapa 2 ▶

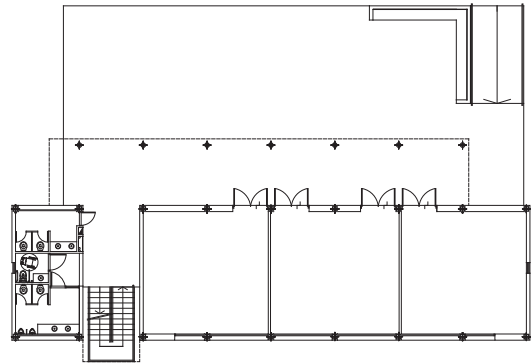

Planta primera Etapa 2 ▶

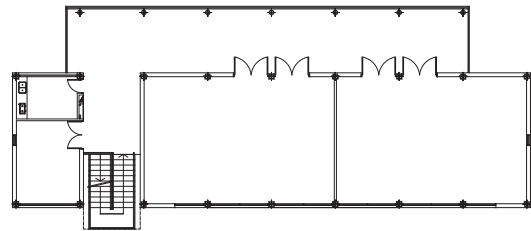

Corte transversal - Etapa 2 ▶

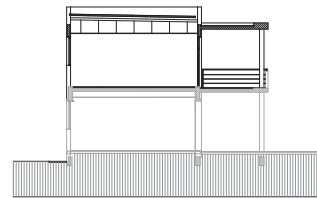

Vista Etapa 2 ▶



Vista Etapa 2 ▶

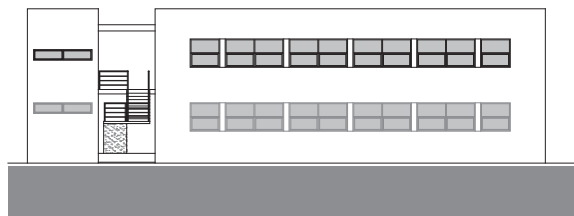

GBE

Facultad de Ciencias Astronómicas y Geofísicas

Proyecto:
Planetario - Etapa 1

Superficie: 1200 m²

Monto: \$ 3.992.000

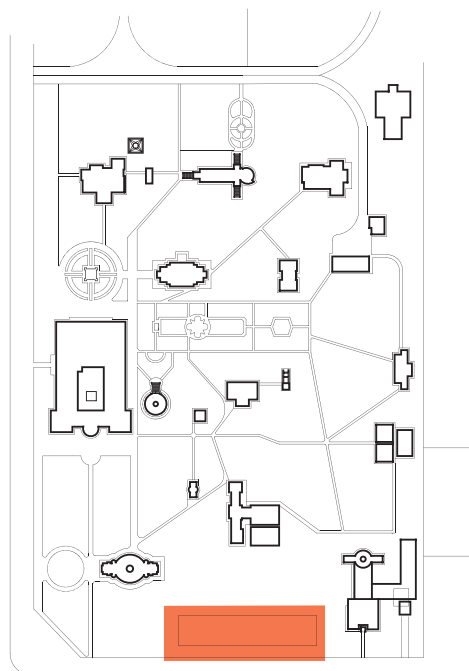

Planetario ▶ 



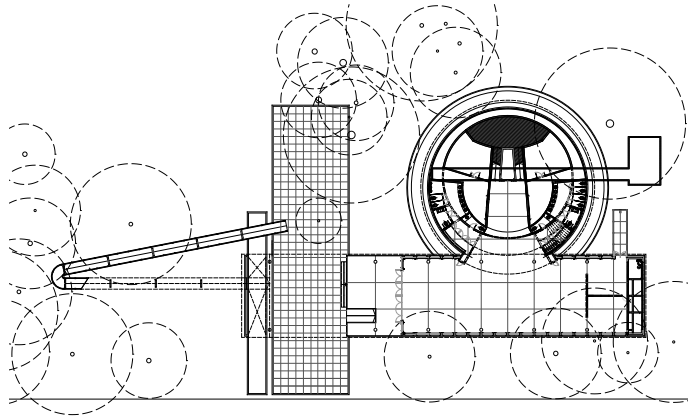

▲ Planta baja

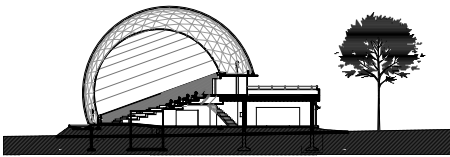

▲ Corte transversal

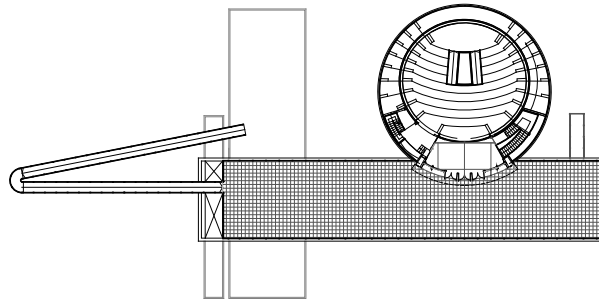

▲ Planta primera

Planetario proyecto ▶



GBE | Plan Director

Complejo de Investigación, Vinculación y Transferencia

Anteproyecto:
Laboratorios, aulas y auditorios

Superficie estimada: 16.000 m²





Etapas 1, 2 y 3 - Techos ▶



Etapas 1, 2 y 3 ▶

GBE | Plan Director

Museo de Ciencias Naturales

Obra:
Recuperación integral

Superficie: 2450 m2

Monto: \$ 1.885.606,01





Vista aérea del museo ▲

Circulación interior (sector) ▶

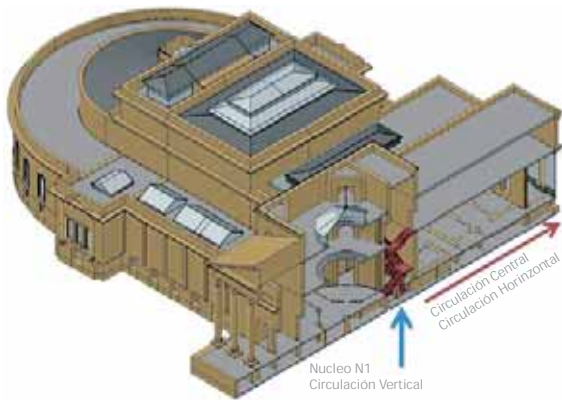

▲ Esquema circulatorio

▼ Esquema circulatorio

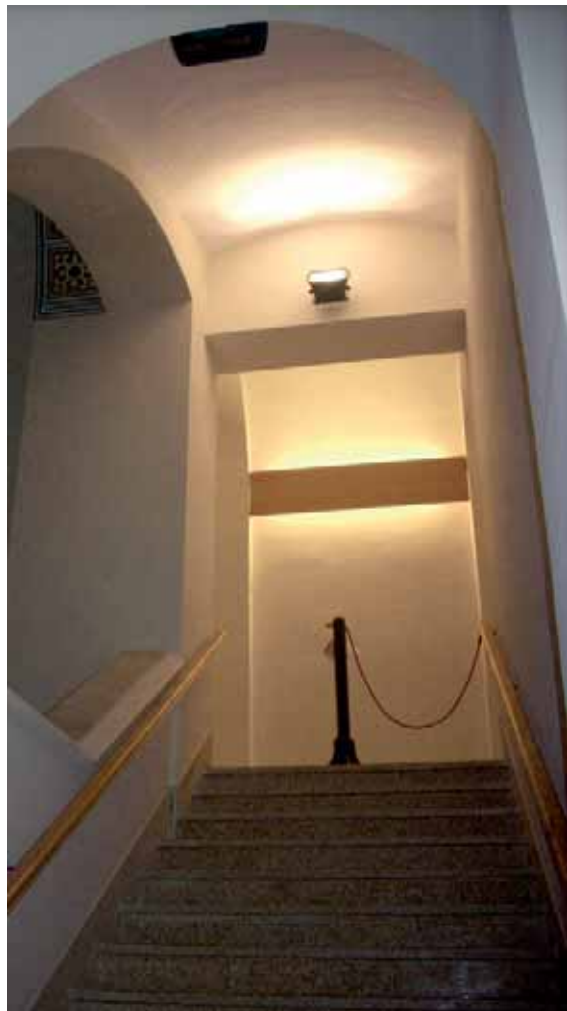
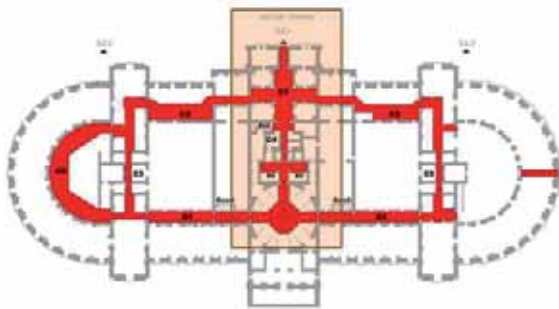



▲ Vista exterior



◀ Circulación interior (sector)

GRUPO URBANO CENTRO | GUC

Plan Director General

- 1 Plan Director Edificio Tres Facultades
- 2 Plan Director Edificio de la Reforma Universitaria -
Facultad de Ciencias Jurídicas y Sociales
- 3 Plan Director Facultad de Bellas Artes
- 4 Casa de Posgrado de Derecho
- 5 Plan Director Bachillerato de Bellas Artes
- 6 Plan Director Facultad de Trabajo Social
- 7 Plan Director Colegio Liceo Víctor Mercante
- 8 Plan Director Edificio de Presidencia

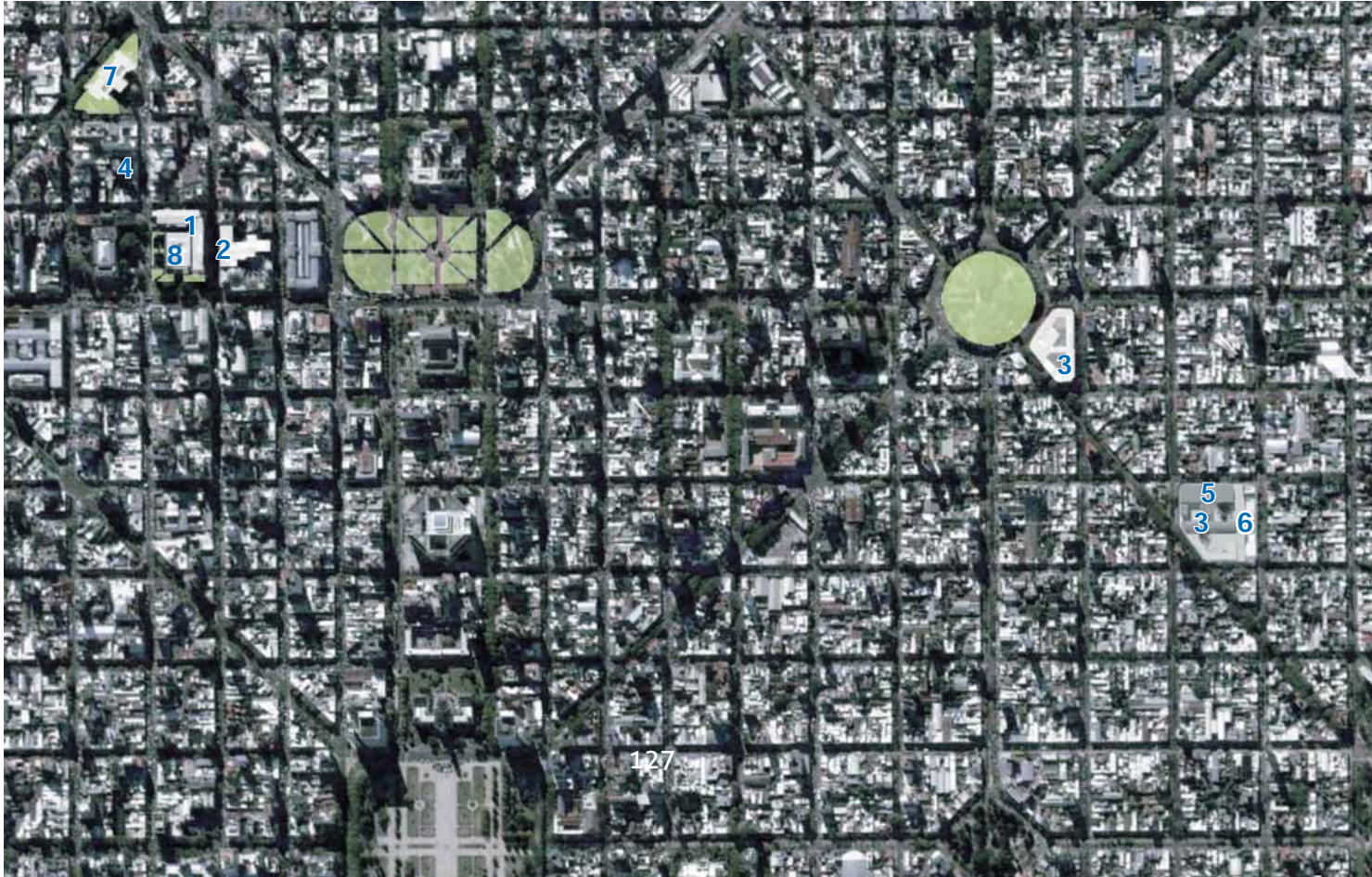
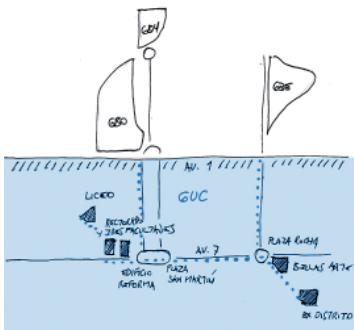

GUC | Plan Director

Edificio Tres Facultades

Facultad de Humanidades y Ciencias de la Educación:

Facultad de Psicología

Facultad de Económicas

Facultad de Ciencias Jurídicas y Sociales (Biblioteca)



Edificio Tres Facultades

Facultad de Humanidades y Ciencias de la Educación

Obra:
Aulas entrepiso

Superficie: 680 m²

Monto: \$ 456.784,64

Año: 2006



GUC

Edificio Tres Facultades

Facultad de Humanidades y Ciencias de la Educación

Obra:

Nuevo hall principal y aula en planta baja. Recuperación integral de fachada sobre calle 48

Superficie: 4858 m2

Monto: \$300.306

Año: 2008





▲ Nuevo acceso y hall



▲ Planta nivel de acceso

▼ Nueva aula en planta baja



GUC

Edificio Tres Facultades

Facultad de Ciencias Económicas

Obra:

Aulas planta baja y Buffet

Superficie: 454 m²

Monto: \$ 176.396

Año: 2007 - 2008





Interior aula ▶



Buffet ▶

GUC

Edificio Tres Facultades

Facultad de Ciencias Económicas

Obra:
Aulas Tercer Piso

Superficie: 840 m²

Monto: \$ 520.000

Año: 2007



◀ Interior aula
▼ Acceso aulas



GUC | Plan Director

Facultad de Ciencias Jurídicas y Sociales

Obra:
Edificio Reforma Universitaria
Adecuación Área Académica y escalera de emergencia

Superficie: 3988 m2

Monto: \$ 2.725798,96

Año: 2006 - 2010



GUC

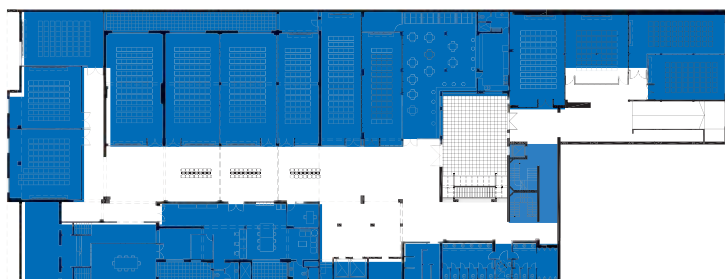

◀ Planta primer subsuelo



◀ Planta baja

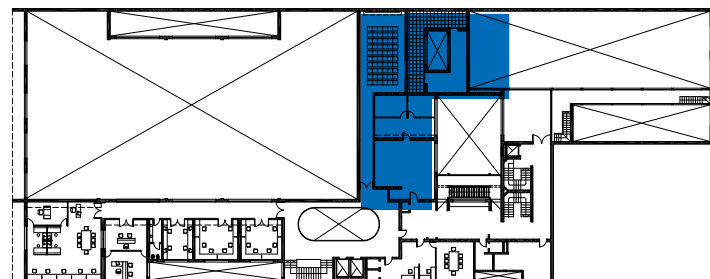

◀ Planta primera

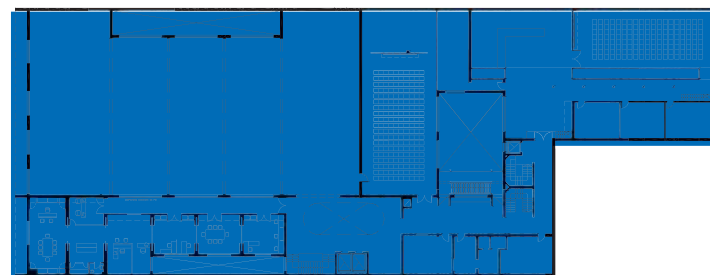

◀ Planta segunda

 Sectores intervenidos

Planta tercera ▶

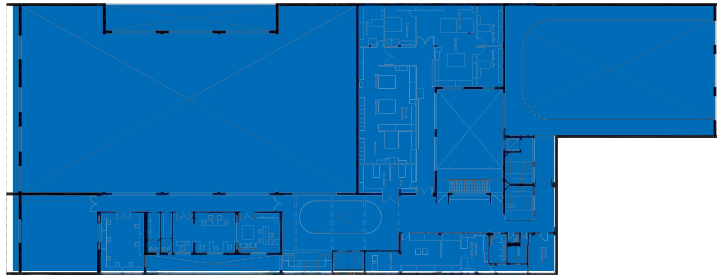

Etapa 1- Hall ▼



GUC



■ Sectores intervenidos

▲ Planta cuarta

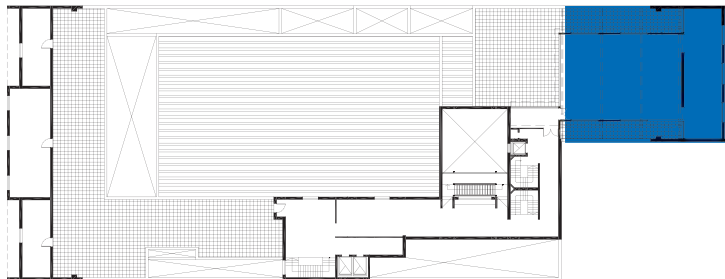

▲ Planta quinta

▼ Etapa 2 - Aula





▲ Etapa 2 - Buffet

▼ Adecuación Área Académica



GUC

Facultad de Ciencias Jurídicas y Sociales

Obra:
Casa de Posgrado

Obra: Etapa 2

Superficie: 715 m2

Monto: \$ 474.525,55

Año: 2006





▲ Acceso



GUC | Plan Director

Ex Distrito

Plan Director:

Facultad de Trabajo Social - Facultad de Bellas Artes - Bachillerato de Bellas Artes

- 1 PD Facultad de Bellas Artes
- 2 Nueva sede Bachillerato de Bellas Artes
"Noche de los lápices"
- 3 PD Facultad de Trabajo Social

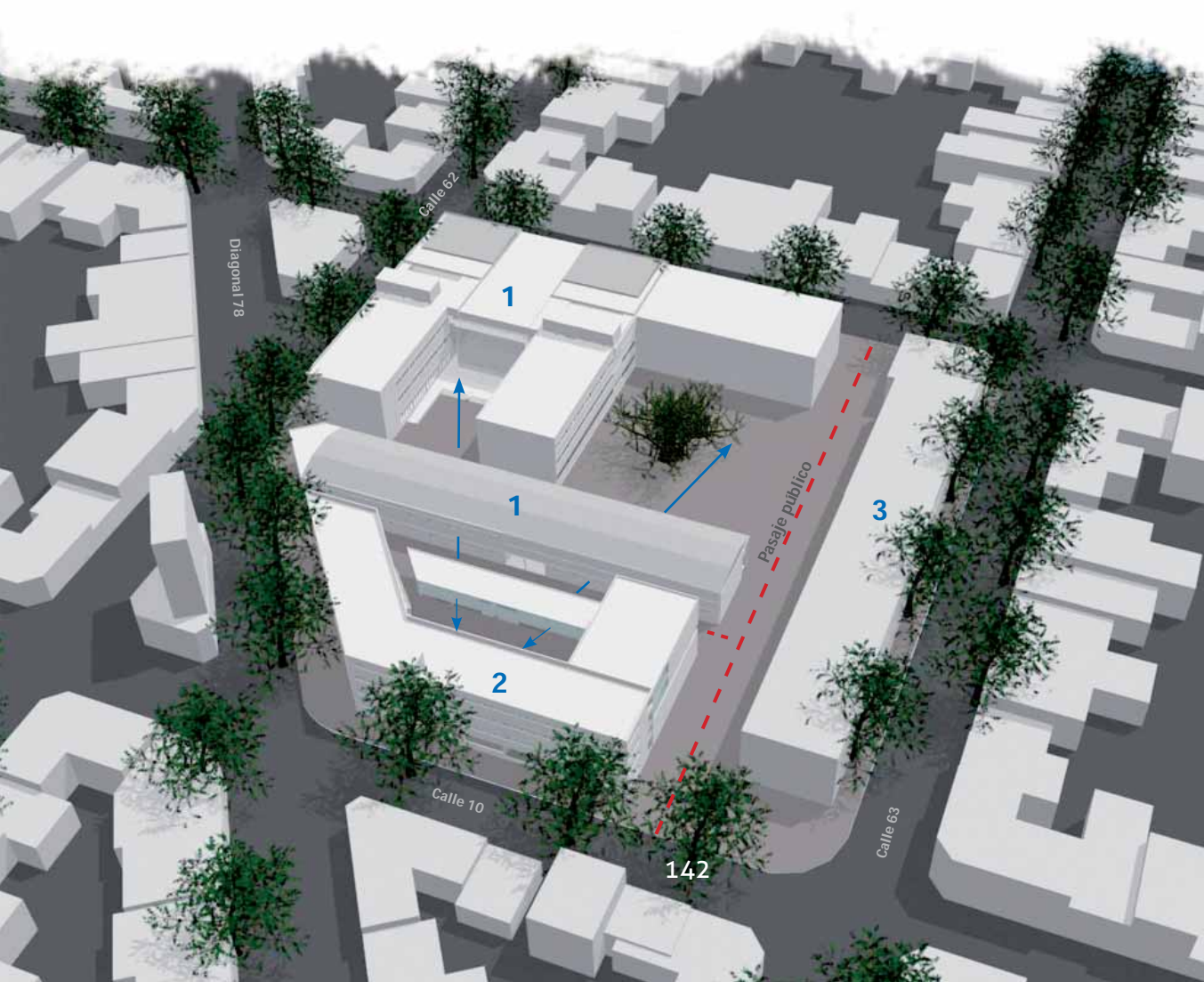

GUC | Plan Director

Facultad de Trabajo Social

Plan Director:

Obra: Nuevas Aulas Etapas 1 y 2 (construido) - Ampliación Sector Administrativo Etapa 3 (Proyecto)

Superficie Etapas 1 y 2: 537 m²

Monto: \$ 776.975

Año: 2005 - 2006

Superficie Etapa 3: 1146 m²

Monto: \$ 2.236.950,35

Año: a futuro





▲ Vista aérea de implantación en manzana - Etapas 1, 2 y 3



▲ Aula - Etapas 1 y 2

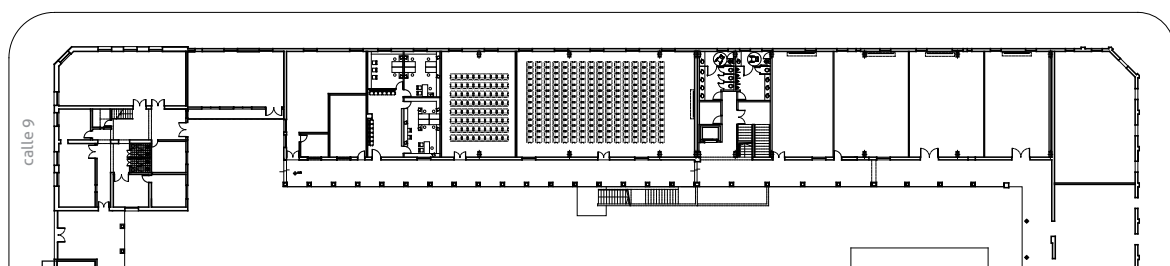

▲ Planta baja - Etapa 3

▼ Planta 1º piso - Etapa 3

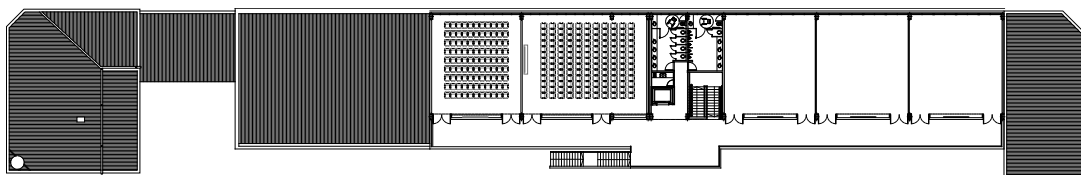

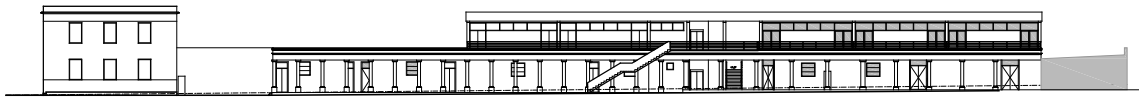

▲ Elevación hacia el interior del predio - Etapa 3

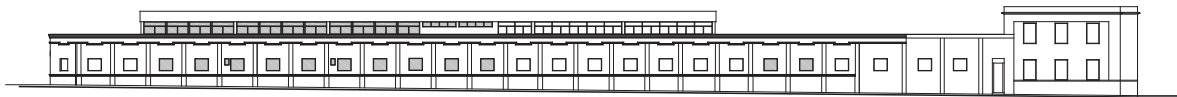

▲ Elevación hacia calle 63 - Etapa 3

▼ Vista patio interior - Etapas 1 y 2



Bachillerato de Bellas Artes

Proyecto:

Nueva sede Bachillerato Bellas Artes Edificio "Noche de los Lápices"

Etapas 1 y 2

Etapas 1: A licitar

Superficie: 1.930 m²

Monto: \$ 7.300.000

Etapas 2: Anteproyecto

Superficie: 2.570 m²

▼ Vista aérea del Bachillerato en la manzana



■ Etapa 1
■ Etapa 2

Planta baja E1 y E2 ▶

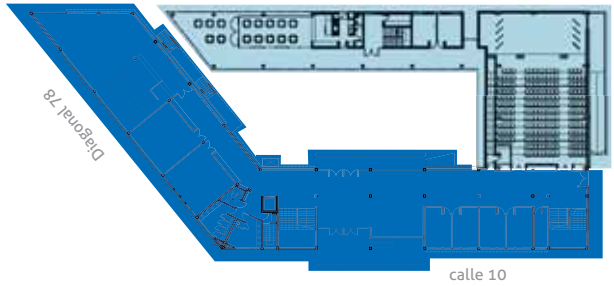

Planta primera E1 y E2 ▶

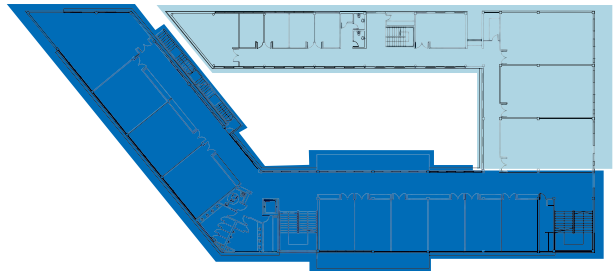

Planta segunda E1 y E2 ▶

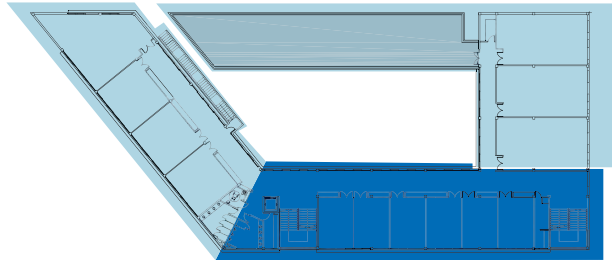

Planta tercera E1 y E2 ▶

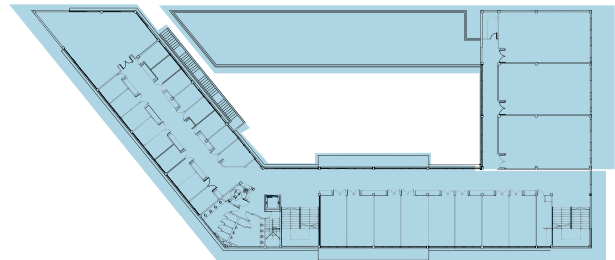

Vista interior edificio completo ▶

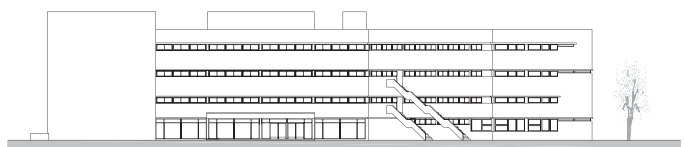

Facultad de Bellas Artes

Obra:
Nuevo Complejo Facultad de Bellas Artes - Etapas 1a y 1b

Superficie 1a: 2.300 m²

Monto: \$ 2.085.000

Año: 2009

Superficie 1b: 600 m²

Monto: \$ 850.000

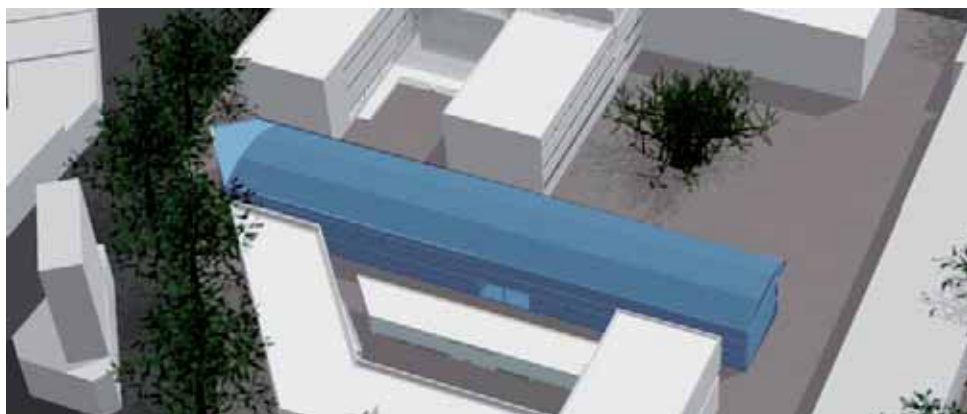

▲ Vista aérea de Etapa 1 Complejo Bellas Artes

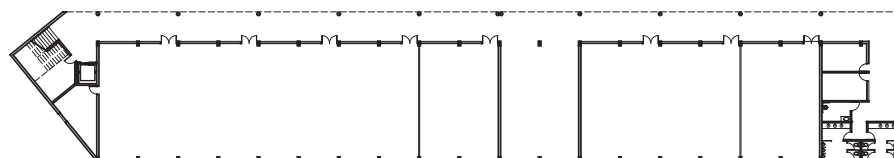

◀ Planta baja

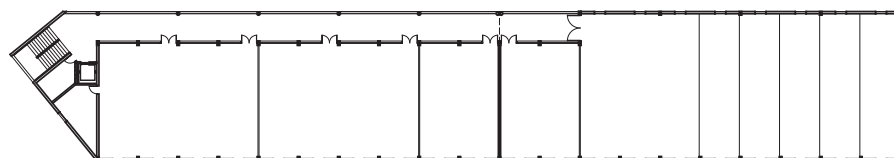

◀ Planta primera



▲ Vista desde calle 62

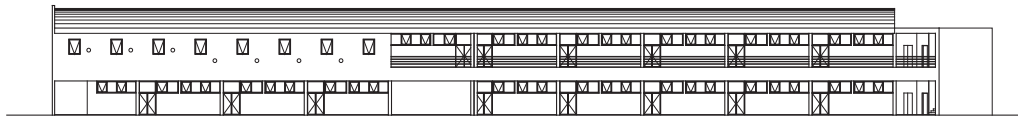

▲ Elevación hacia Complejo Facultad de Bellas Artes

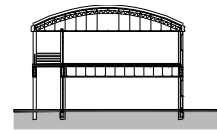

▲ Sección transversal

▼ Galería



Complejo de Bellas Artes

Obra:

Nuevo Complejo FBA - Etapa 2, Etapa 3 y Etapa 4

Superficie Etapa 2: 2138 m²

Monto: \$ 6.308.426

Año: 2009

Superficie Etapa 3: 4500 m²

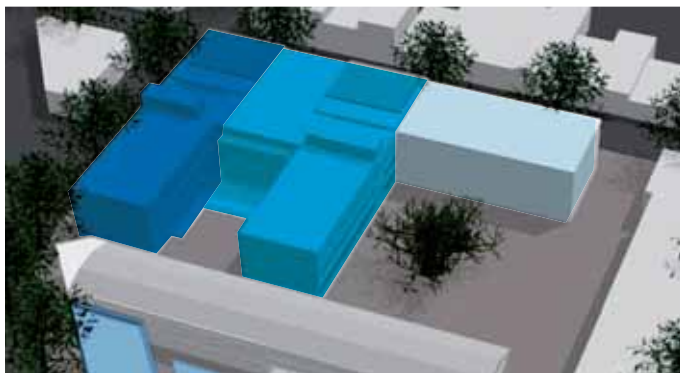

- ◀ Complejo Etapa 2 - En construcción
- Complejo Etapa 3 - Proyecto
- Complejo Etapa 4 - Anteproyecto



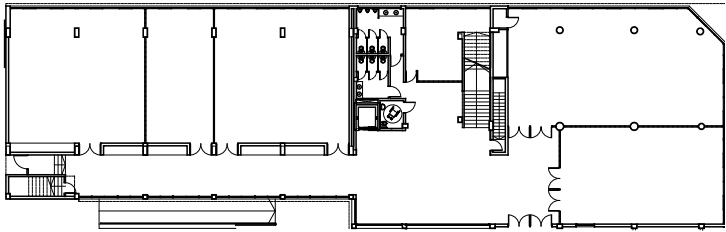

Planta baja - Etapa 2 ▶

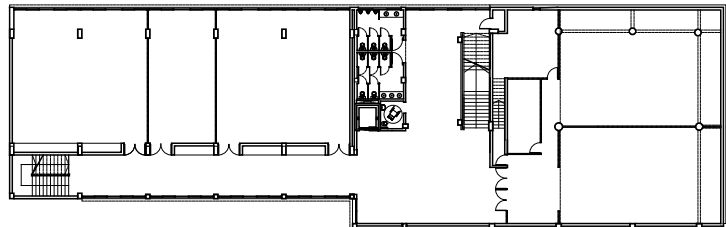

Planta primera - Etapa 2 ▶



Planta baja Etapas 2 y 3 ▶

-  Etapa 2 - Construido
-  Etapa 3 - Proyecto

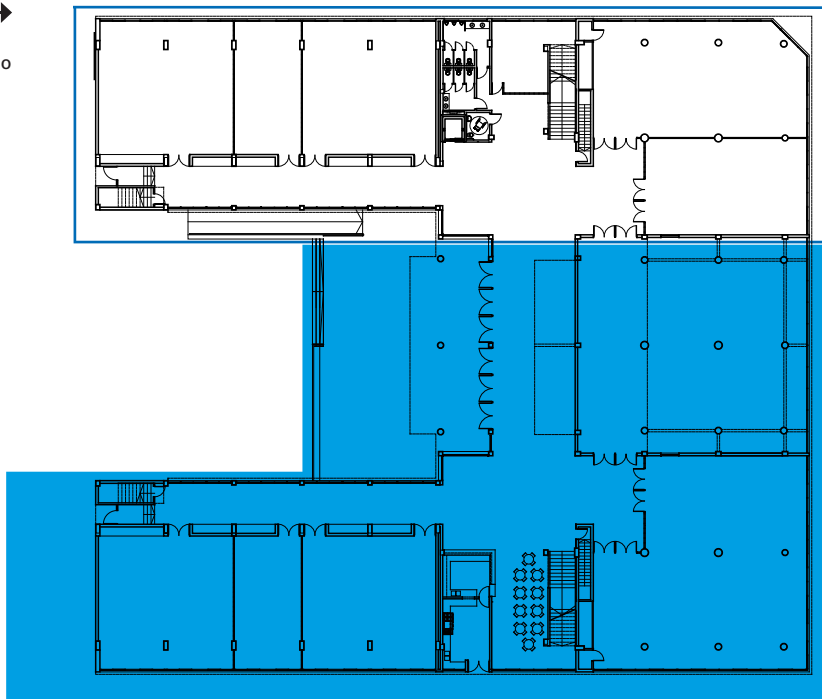

GUC

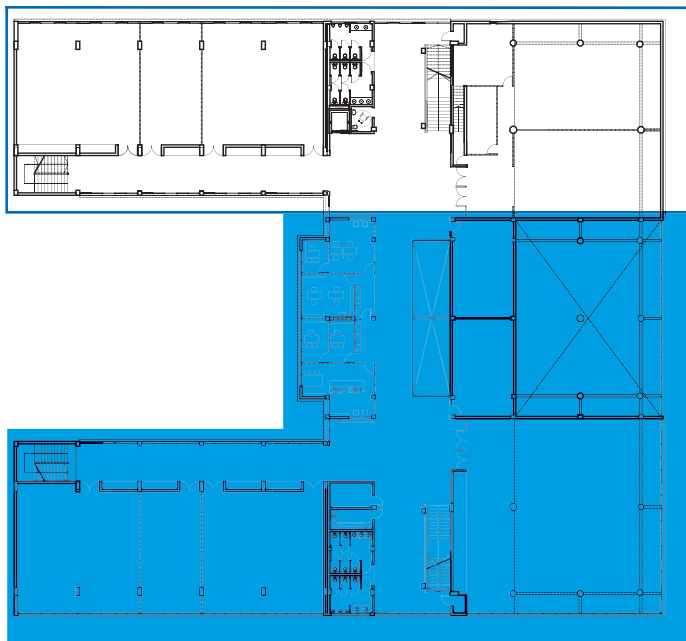

◀ Planta primera - Etapas 2 y 3

- ◻ Etapa 2 - Construido
- ◼ Etapa 3 - Proyecto

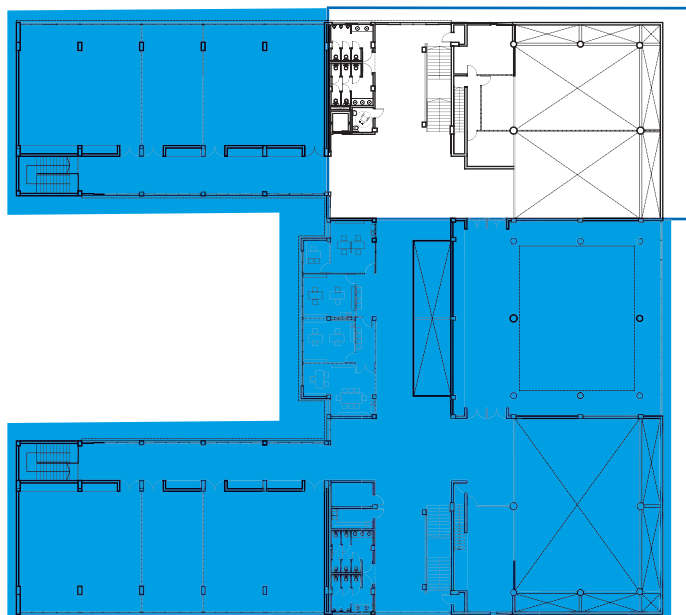

◀ Planta segunda - Etapa 3

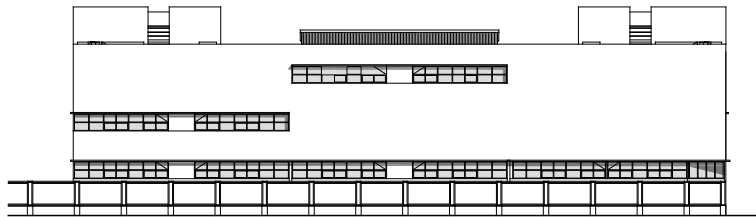

▲ Vista hacia calle 9 - Etapas 2 y 3

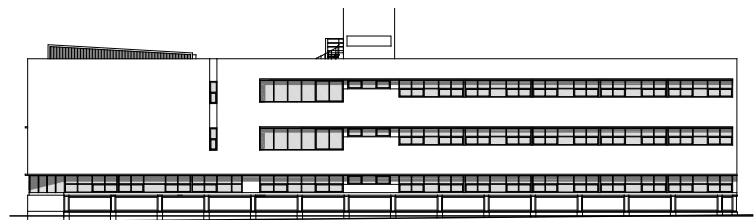

▲ Vista hacia calle 62 - Etapas 2 y 3

▼ Vista desde patio central



GUC | Plan Director

Colegio Liceo Víctor Mercante

Plan Director:

Obra: Puesta en valor – Etapas 1 y 2

Superficie: 5070 m2

Monto: \$ 2.294.449,60

Año: 2006 - 2007



Frente del Colegio Liceo Víctor Mercante ▶



Edificio de Presidencia

Obra:

Adecuación Presidencia – Etapas 1 a 10

Monto: \$ 4.080.690,00

Año: 2006 - 2010



Área intervenida

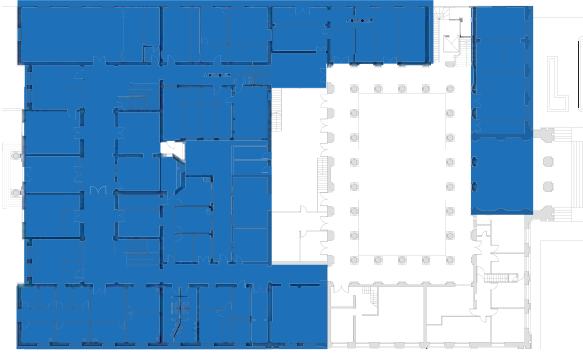

▲ Planta baja

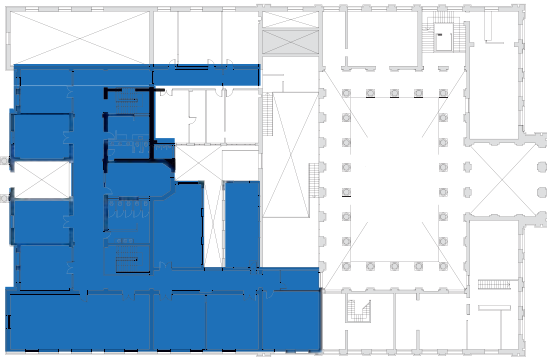

▲ Planta entrepiso

▼ Planta alta

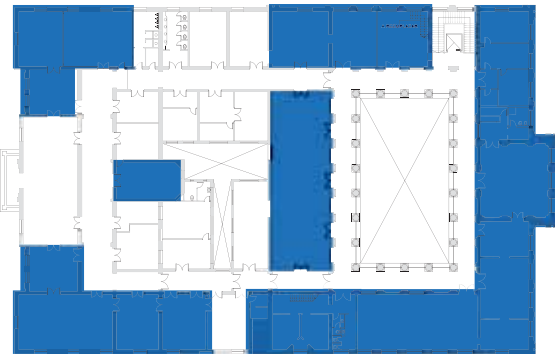

GUC



▲ Recuperación Salón de Actos Alfredo Palacios

▼ Recuperación Fachada



GUC - Obras del Bicentenario

Plan Director General

- 1 Manzana de presidencia
- 2 Facultad de Periodismo calle 44
- 3 Taller de teatro
- 4 Casa Cultura Museo Azzarini

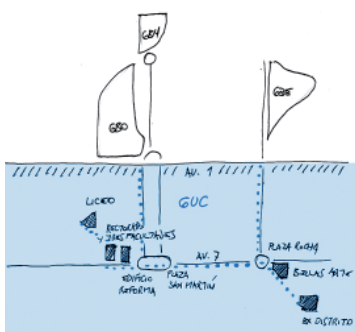

Manzana Presidencia y Tres Facultades

Proyecto:
Pasaje del Bicentenario

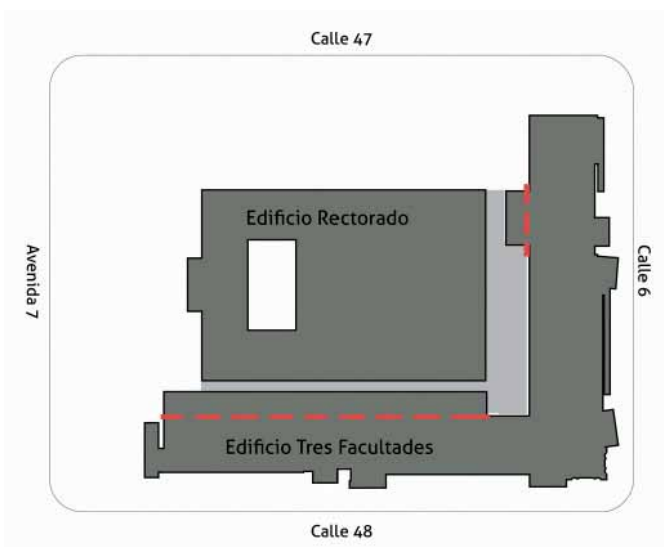

◀ Situación actual

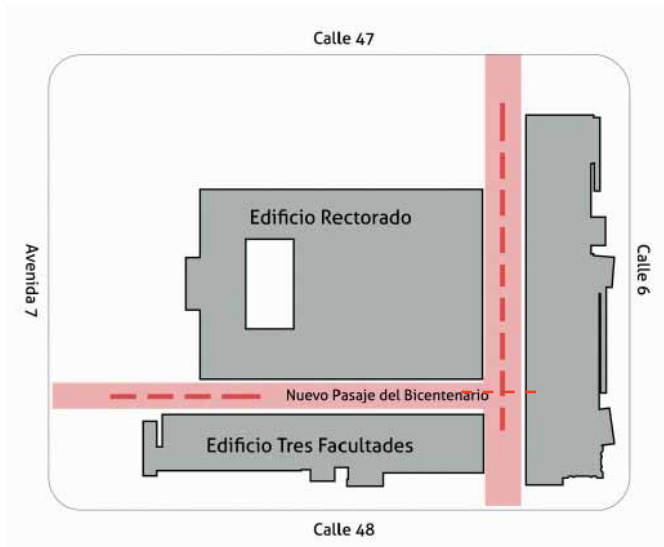

◀ Situación propuesta



▲ Planta actual

▼ Situación actual



▲ Planta propuesta



OB

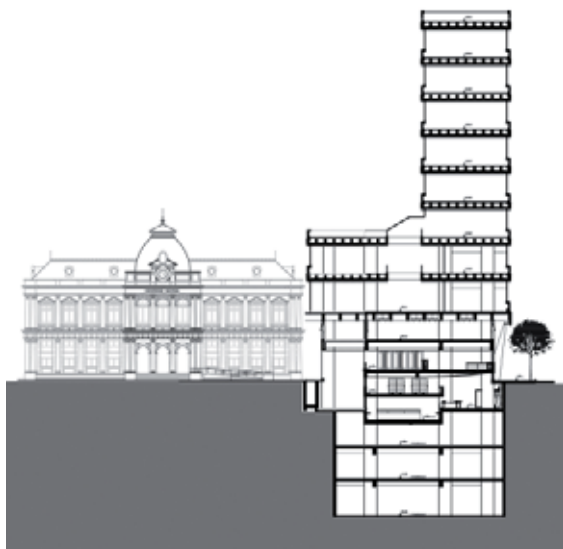

▲ Corte-vista actual desde avenida 7

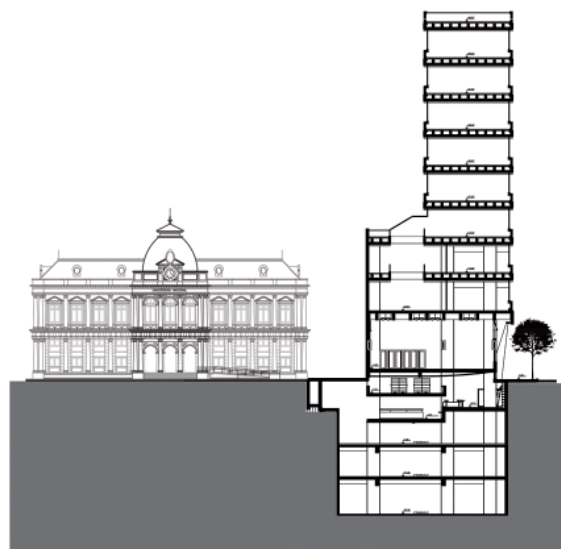

▲ Corte-vista propuesta desde avenida 7

▼ Situación propuesta



GUC - OB | Plan Director

Casa de la Cultura - Museo Azzarini

Plan Director:
Puesta en valor

Superficie: 4.485 m²

Monto: \$ 610.157

Año: 2008 - a futuro



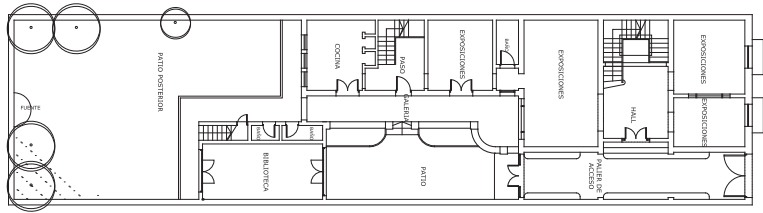

▲ Planta baja actual

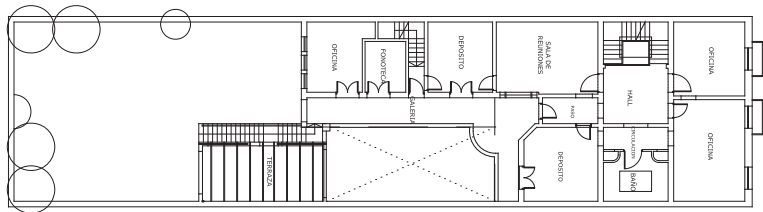

▲ Planta primera actual

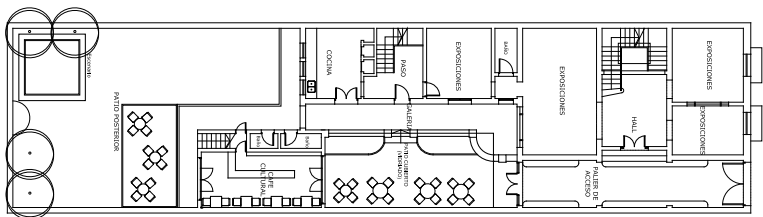

▲ Planta baja propuesta

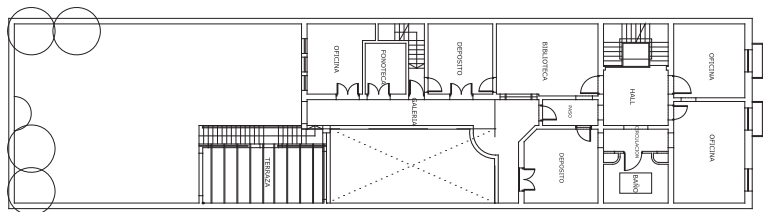

▲ Planta primera propuesta

GUC - OB | Plan Director

Casa del Teatro

Plan Director:
Puesta en valor - refuncionalización

Superficie: 525 m2

Monto: \$ 650.000

Año: A futuro



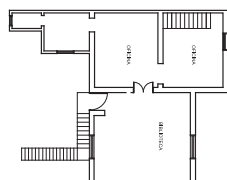

◀ Planta segunda actual

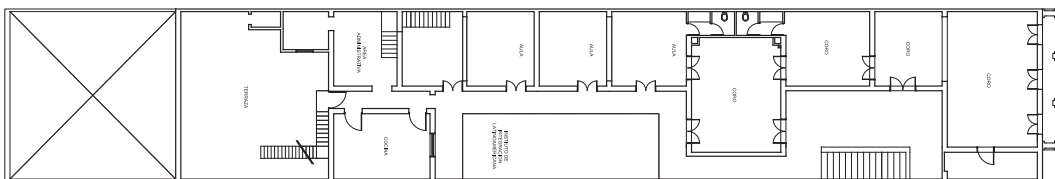

▲ Planta primera actual

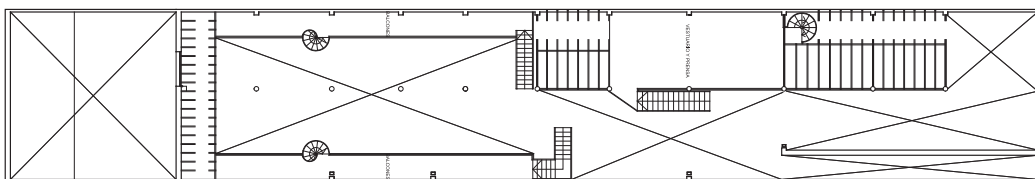

▲ Planta entresuelo actual

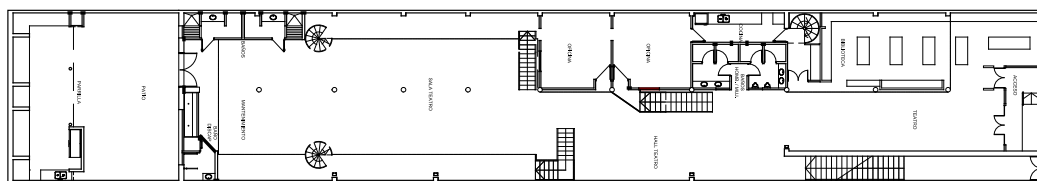

▲ Planta baja actual

Planta subsuelo actual ▶

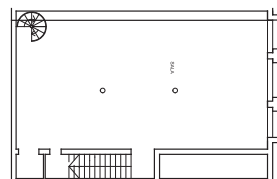

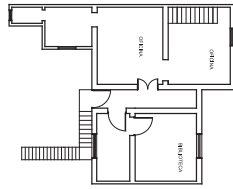

◀ Planta segunda propuesta

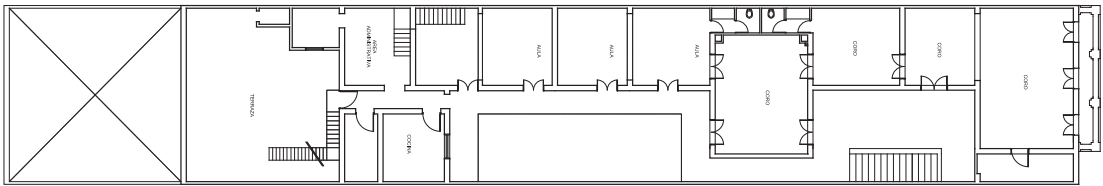

▲ Planta primera propuesta

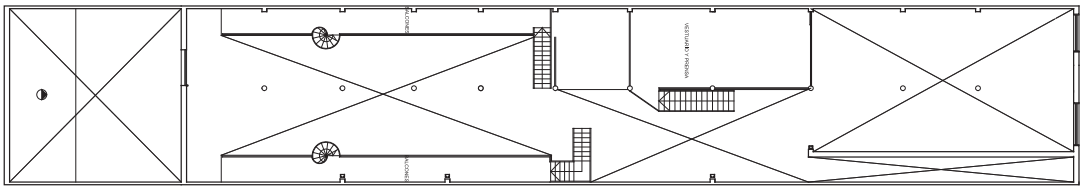

▲ Planta entrepiso propuesta

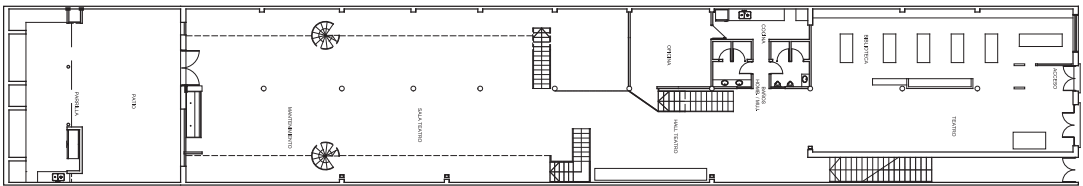

▲ Planta baja propuesta

▼ Planta subsuelo propuesta

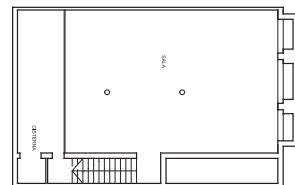

GUC - OB | Plan Director

Facultad de Periodismo, Avenida 44

Plan Director:
Puesta en valor

Superficie: 925 m2

Monto: \$ 477.000

Año: A futuro



Planta baja actual ▶

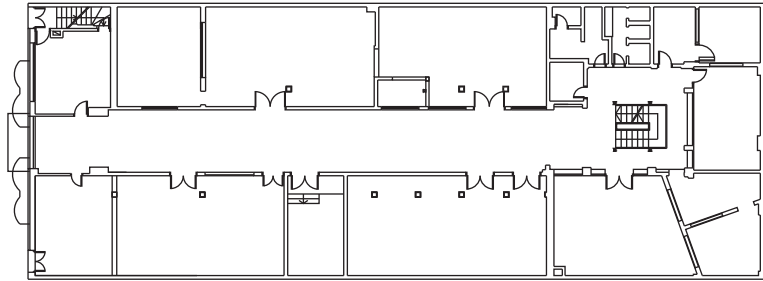

Planta entrepiso s/PB actual ▶

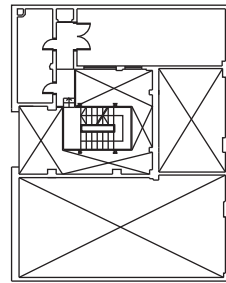

Planta primera actual ▶

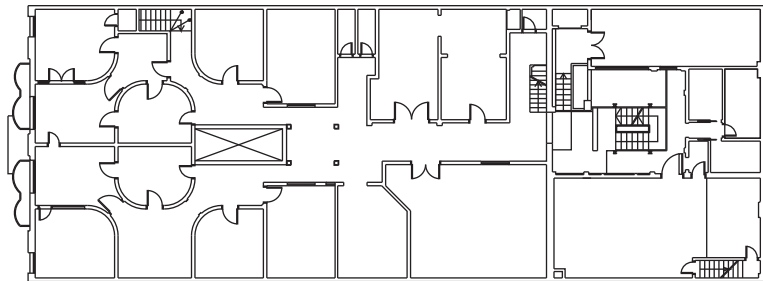

OB

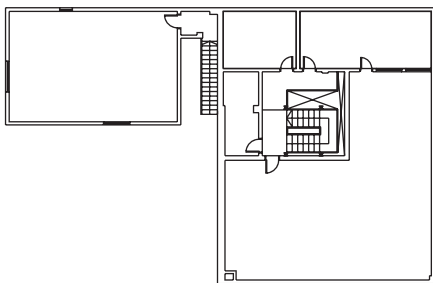

◀ Planta entrepiso s/P1ª actual

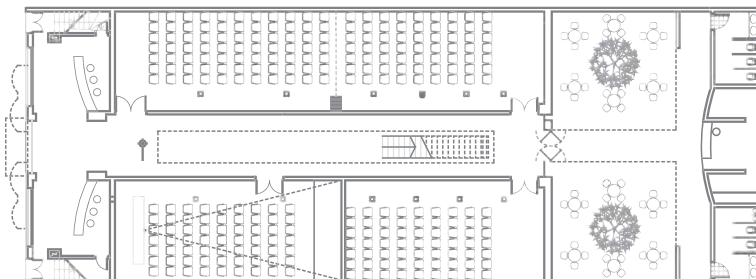

◀ Planta baja propuesta

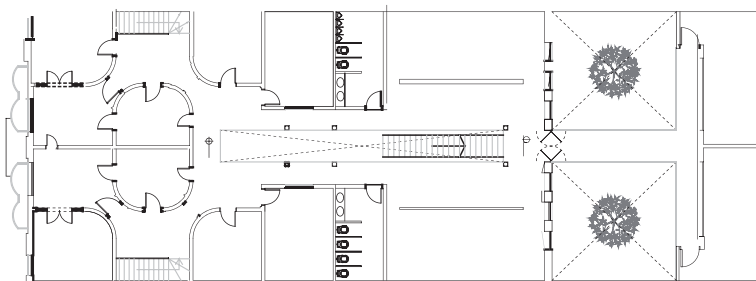

◀ Planta primera propuesta

Planta techos propuesta ▶

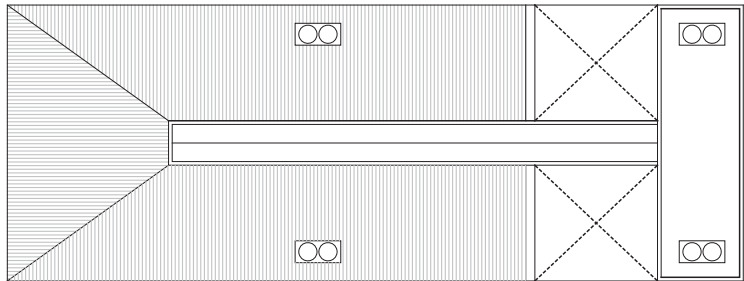

GUC - OB | Plan Director

Editorial

Plan Director:
Puesta en valor - refuncionalización

Superficie: 2.300 m²

Monto: \$ 1.038.700



▼ Planta actual

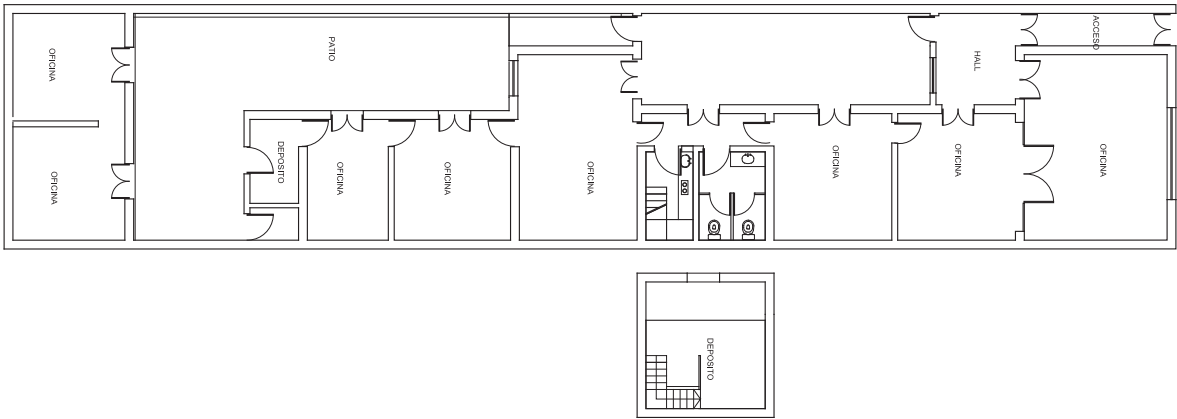

▼ Planta propuesta

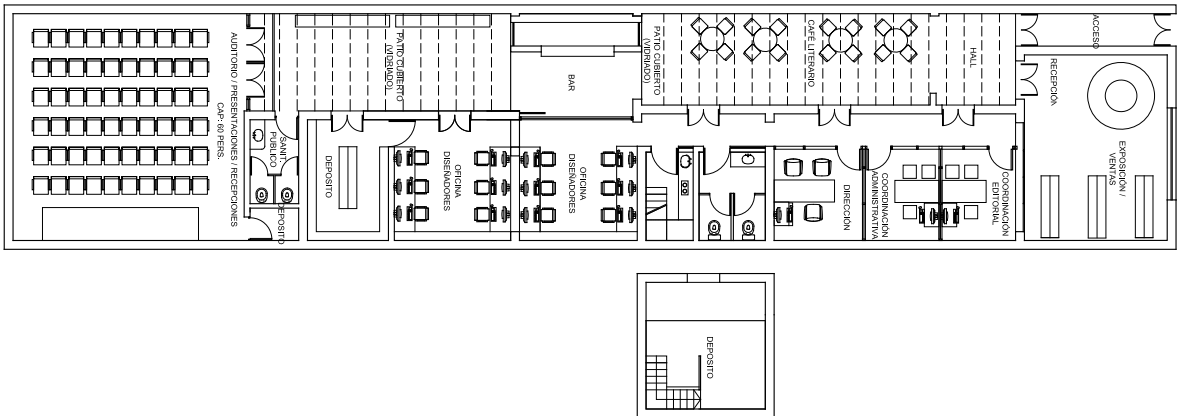

Albergue Estudiantil de la UNLP

Obra:
Obras de adecuación y puesta en funcionamiento etapas 1 y 2

Superficie: 5.400 m²

Monto: \$ 2.505.884

Año: 2009-2010





Vista exterior ▲

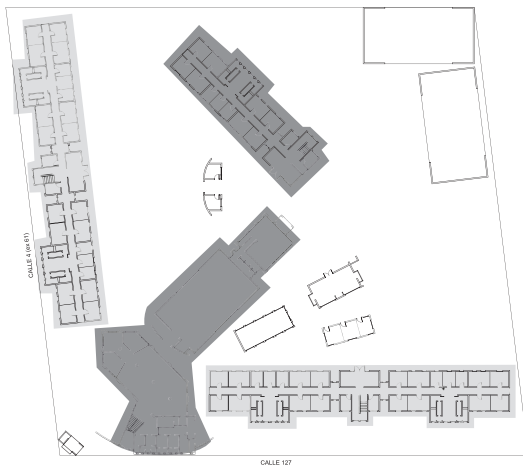

Planta primera ▼

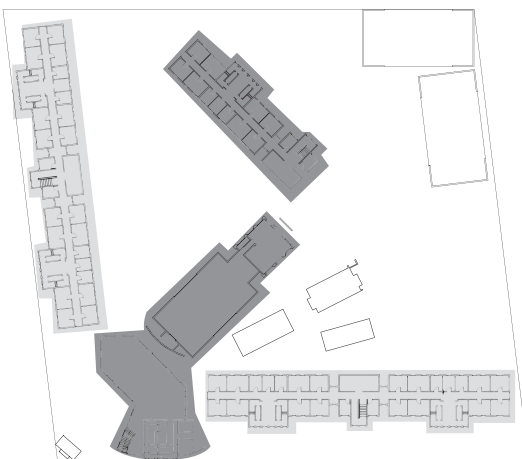

Planta segunda ▼

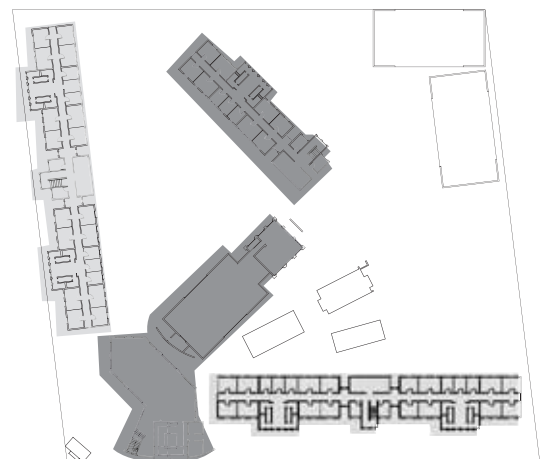

GUN | GBO | GBE | GUC

Balance

Unidad Académica	Grupo	Superficie en uso al Año 2004	Obra nueva y de refacción al 14 de mayo de 2010	* Balance de superficies	** Superficie TOTAL al 14 de Mayo de 2010	Obra Nueva y de refacción a futuro
Fac. de Arquitectura y Urbanismo	GBO	6.996,40	2.027,30	0,00	8.993,70	1.269,87
Fac. de Cs. Exactas	GBO/ GBE	28.209,15	6.237,88	1.322,15	30.985,18	7.284,88
Fac. de Ingeniería	GBO	29.370,77	3.289,60	0,00	30.010,77	7.391,00
Facultad de Informática	GBO	2.474,15	3.900,00	190,00	6.564,15	2.034,71
Facultad de Odontología	GBO	5.768,00	3.105,12	0,00	8.333,12	1.048,75
Fac. de Cs. Astronómicas (Incluye Observatorio de Chubut)	GBC/ DESC.	7.276,00	310,00	0,00	7.526,00	2.130,00
Fac. de Cs. Naturales y Museo (Incluye INREMI, CIG, CEPAVE, Instituto Spegazzini y Depósito de Minerales, LAQAB e ILPLA en Florencio Varela)	GBE/GBC/ GUC/DESC.	27.393,79	3.805,00	0,00	28.463,79	7.401,00
Fac. de Cs. Médicas	GBE	18.864,86	1.034,00	0,00	19.820,86	10.777,45
Fac. de Cs. Agrarias y Forestales (Incluye Hirschorn, Campo 6 de Agosto, y comparte con Facultad de Cs. Veterinarias, Campo Vieytes "El Amanecer" (50%) y Santa Catalina (67%))	GBE/ DESC.	32.358,43	1.877,50	0,00	33.065,93	1.607,25
Fac. de Cs. Veterinarias Incluye, Campo Vieytes "El Amanecer" (50%) y Santa Catalina (33%), que comparte con Facultad de Cs. Agrarias y Forestales	GBE/ DESC	24.211,00	1.604,50	0,00	24.918,50	2.593,90
Fac. de Bellas Artes - Incluye ex Distrito y AMIA	GUC	8.573,47	3.437,00	-1.409,43	9.099,04	2.738,00
Fac. de Trabajo Social	GUC	2.425,00	1.017,00	0,00	2.962,00	1.146,70
Fac. de Periodismo - Incluye CRAN	GBE/GUC	3.283,25	4.375,00	-1.766,00	5.892,25	3.938,00
Fac. de Cs. Económicas	GUC	13.512,00	1.693,00	0,00	14.352,00	77,00
Fac. de Humanidades (Incluye Escuela de Lenguas y PEPAM. No incluye Equipamiento en Campo de Deportes)	GUC/GBO/ GBN	12.311,00	1.807,00	-1.851,00	11.513,00	10.097,56
Fac. de Cs. Jurídicas y Sociales en Edificio Tres Facultades y Reforma (4700 m ² de uso compartido al comienzo del periodo con otras Unidades en Edificio Reforma) (Incluye Instituto Lationamericano)	GUC	13.250,00	10.637,00	-3.110,00	10.140,00	1.047,72
Facultad de Psicología (Centro de Orientación Vocacional)	GUC/GBN	0,00	232,00	4.961,00	4.961,00	4.935,00

Unidad Académica	Grupo	Superficie en uso al Año 2004	Obra nueva y de refacción al 14 de mayo de 2010	* Balance de superficies	** Superficie TOTAL al 14 de Mayo de 2010	Obra Nueva y de refacción a futuro
Colegio Nacional	GBO	10.063,03	9.000,00	0,00	10.063,03	1.366,25
Liceo Víctor Mercante	GUC	2.161,50	4.836,00	2.674,50	4.836,00	234,00
Bachillerato de Bellas Artes y Anexo	GUC	2.660,00	552,00	0,00	2.660,00	1.929,00
Escuela Agraria Inchausti	25 de Mayo	10.744,00	250,00	0,00	10.994,00	0,00
Esc. Graduada Joaquín V. González	GBO	7.115,80	2.700,00	0,00	7.115,80	610,00
Instituto de Educación Física	GBO	4.051,00	2.326,00	0,00	4.051,00	950,00
CESPI	GBO	1.315,00	0,00	0,00	1.315,00	0,00
Comedor Universitario	GBE/GUC/ GBO	0,00	690,00	730,00	990,00	868,36
Biblioteca Pública	GUC	5.132,00	2.120,00	0,00	5.132,00	0,00
Dirección de Servicios Sociales	GUC	895,00	0,00	0,00	895,00	0,00
Edificio Presidencia	GUC	3.766,05	9.519,00	2.161,50	5.927,55	547,10
Editorial	GUC	241,00	209,00	0,00	241,00	0,00
Museo Azzarini	GUC	802,00	14,00	0,00	802,00	0,00
CREG - Dependiente de Presidencia en Florencio Varela	DESC.	962,25	0,00	0,00	962,25	0,00
Prosecretaría de Planeamiento, Obras y Servicios, DGCM	GUC	619,04	450,00	0,00	619,04	80,00
Radio	GUC	299,00	0,00	0,00	299,00	0,00
Taller de Teatro y Coro	GUC	900,00	0,00	0,00	900,00	0,00
Jardín Maternal	GBE	643,00	193,50	0,00	828,50	0,00
Albergue Estudiantil	GBE	0,00	0,00	5.683,00	5.683,00	3.810,00
Imprenta	GBE	375,00	204,00	0,00	375,00	0,00
Samay Huasi	Chilecito	1.924,00	0,00	0,00	1.924,00	0,00
Dependencias Presidencia (Tres Facultades)	GUC	0,00	0,00	0,00	0,00	0,00
TOTALES		290.945,94	83.452,40	9.585,72	324.214,46	77.913,50
Laboratorios Florencio Varela NO DISPONIBLE. Ocupada por UNQUI, Mun. Fcio Varela y Empresas - No incluye en 2004/2010 LAQAB, Depósito de Minerales, ILPLA y CREG. La sup. del Depósito, ILPLA y CREG la recupera como propia del predio en 2010/14	Florencio Varela	19.841,46	0,00	0,00	19.841,46	0,00

* Balance de superficies incorporadas y desafectadas (compradas, alquiladas, recibidas de otras Unidades, vendidas, cedidas)

** Superficie TOTAL al 14 de Mayo de 2010 = (Superficie 2004 + Construidos + Comprados + Alquilados + Cedidos - Desafectados)

GUN | GBO | GBE | GUC

Balance discriminado por unidad académica

Facultad de Informática

Unidad Académica	Grupo	Obra	Año	Monto	Superficie	Tipo De Obra
Facultad de Informática	GBO	Nuevo Edificio Facultad de Informática Etapa I	2005	\$ 6.717.948,53	3.900,00 m ²	Obra Nueva
Facultad de Informática	GUC	Renovación por 3 años del alquiler del Edificio Anexo	2005	\$ 115.200,00	1.002,15 m ²	Alquiler Inmueble
Facultad de Informática	GBO	Aulas desafectas en 50 & 115	2005	\$ 0,00	-320,00 m ²	Superficie desafectada
Facultad de Informática	GUC	Culminación del alquiler del Edificio Anexo / Pasa a Cs. Exactas	2009	\$ 0,00	-1.002,15 m ²	Superficie desafectada
Facultad de Informática	GBO	Alquiler Edificio Calle 47 n° 372 e/ 2 y 3 Sede LINTI	2009		190,00 m ²	Alquiler Inmueble
Facultad de Informática	GBO	Nuevo Edificio Etapa II	2010/14	\$ 3.724.653,05	2.034,71 m ²	Obra Nueva
Facultad de Informática	GBO	Aulas desafectas en 50 & 115	2010/14	\$ 0,00	-2.309,90 m ²	Superficie desafectada
Facultad de Informática	GBO	Circuito mínimo accesible - P. Accesibilidad	2010/14	\$ 193.247,87	gl	Obra de Refacción
Facultad de Informática	GBO	Nuevo Edificio Etapa III	a futuro		1.770,00 m ²	Obra Nueva
Facultad de Informática	GBO	Nuevo Edificio Completamiento	a futuro		736,50 m ²	Obra Nueva
Total				\$ 10.751.049,45	6.001,31 m²	

Facultad de Arquitectura y Urbanismo

Fac. de Arquitectura y Urbanismo	GBO	Terminación parcial Pabellón I Ala Sudeste	2004	\$ 78.686,00	gl	Obra Nueva
Fac. de Arquitectura y Urbanismo	GBO	Terminación Pabellón I	2005	\$ 180.869,53	477,30 m ²	Obra Nueva
Fac. de Arquitectura y Urbanismo	GBO	Museo de Materiales	2005	\$ 12.500,00	30,00 m ²	Obra de Refacción
Fac. de Arquitectura y Urbanismo	GBO	Cerco Divisorios de las Vías del FF.CC.	2005	\$ 26.046,42	gl	Obra de Mantenimiento
Fac. de Arquitectura y Urbanismo	GBO	Ampliación Edificio de Biblioteca y Remodelación de Edificios existentes	2007	\$ 1.749.660,00	1.300,00 m ²	Obra Nueva
Fac. de Arquitectura y Urbanismo	GBO	Ampliación del Salón de Actos y del Buffet	2008/09	\$ 340.000,00	220,00 m ²	Obra Nueva
Fac. de Arquitectura y Urbanismo	GBO	Instituto de Investigación / Pabellón II - E 1	a futuro	\$ 4.074.789,26	1.269,87 m ²	Obra Nueva
Total				\$ 6.462.551,21	3.297,17 m²	

Facultad de Ingeniería

Facultad de Ingeniería	GBO	Reubicación Carpinterías Dpto. Ingeniería Química 1º Etapa	2004	\$ 58.890,00	gl	Obra de Refacción
Facultad de Ingeniería	GBO	Reciclaje y Reubicación de Dpto. de Ingeniería Química 1º Etapa	2004	\$ 69.989,00	gl	Obra de Refacción
Facultad de Ingeniería	GBO	Reparación de filtraciones y sistema de Información Integrado	2005	\$ 16.400,00	gl	Obra de Mantenimiento
Facultad de Ingeniería	GBO	Construcción del nuevo Edificio de Ingeniería Química	2006/07	\$ 1.287.603,00	640,00 m ²	Obra Nueva
Facultad de Ingeniería	GBO	Construcción del nuevo Edificio de Agrimensura E I	2008	\$ 1.339.685,57	0,00 m ²	Obra Nueva
Facultad de Ingeniería	GBO	Red de gas interior en Edificio Electrotécnica	2008	\$ 139.800,00	gl	Obra de Refacción
Facultad de Ingeniería	GBO	Cambio de cubierta Depto. Construcciones	2008	\$ 186.915,00	1.034,00 m ²	Obra de Mantenimiento
Facultad de Ingeniería	GBO	Impermeabilización de cubiertas en Dpto. Hidráulica y laboratorio LIS	2008	\$ 123.943,50	679,00 m ²	Obra de Mantenimiento

Unidad Académica	Grupo	Obra	Año	Monto	Superficie	Tipo De Obra
Facultad de Ingeniería	GBO	Rampa de Acceso para discapacitados en Dptos. Construcciones y Mecánica	2008	\$ 40.000,00	gl	Obra de Refacción
Facultad de Ingeniería	GBO	Reconstrucción de veredas en calle 1	2008	\$ 120.000,00	736,60 m ²	Obra de Refacción
Facultad de Ingeniería	GBO	Colocación de piso acústico de goma en Biblioteca	2008	\$ 43.500,00	200,00 m ²	Obra de Refacción
Facultad de Ingeniería	GBO	Terminación del nuevo Edificio de Agrimensura Etapa II	a futuro	\$ 1.200.000,00	1.080,00 m ²	Terminación
Facultad de Ingeniería	GBO	Laboratorio LEICI - PRAMIN N° 102	a futuro	\$ 57.800,00	36,00 m ²	Obra de Refacción
Facultad de Ingeniería	GBO	Laboratorio GEMA - Aeronáutica - PRAMIN N° 103	a futuro	\$ 385.295,74	200,00 m ²	Obra de Refacción
Facultad de Ingeniería	GBO	Banco Universal de Ensayos y LIMF - PRAMIN N° 104	a futuro	\$ 98.448,06	980,00 m ²	Obra de Refacción
Facultad de Ingeniería	GBO	Edificio Fundación con dormitorios para profesores visitantes - 1 46 y 47	a futuro	\$ 1.600.000,00	800,00 m ²	Obra Nueva
Facultad de Ingeniería	GBO	Ampliación Edificio Biblioteca	a futuro	\$ 260.000,00	130,00 m ²	Obra Nueva
Facultad de Ingeniería	GBO	Edificio Departamento de Mecánica	a futuro	\$ 0,00	4.165,00 m ²	Obra Nueva
Facultad de Ingeniería	GBO	Adecuación LIS - PRIETEC	a futuro	\$ 98.850,00	gl	Obra de Refacción
Facultad de Ingeniería	GBO	Adquisición de equipamiento LIS - PRIETEC	a futuro	\$ 35.000,00		Obra de Refacción
Facultad de Ingeniería	GBO	Ampliación Edificio Dto. de Aeronáutica	a futuro	\$ 0,00	0,00 m ²	Obra Nueva
Total				\$ 7.162.119,87	10.680,60 m²	

Facultad de Ciencias Exactas

Fac. de Cs. Exactas	GBO	Aulas en Terraza 50 y 115	2004	\$ 186.700,00	220,00 m ²	Obra Nueva
Fac. de Cs. Exactas	GBO	Reparación de Cielorrasos Edificio de Matemáticas	2004	\$ 1.400,00	65,00 m ²	Obra de Mantenimiento
Fac. de Cs. Exactas	GBO	Reparación en subsuelo Edificio de Matemáticas	2004	\$ 2.600,00	80,00 m ²	Obra de Mantenimiento
Fac. de Cs. Exactas	GBO	Instalación de Gas	2004	\$ 81.686,00	gl	Obra de Refacción
Fac. de Cs. Exactas	GBO	Retiro de lajas Iª Etapa 50 y 115	2005	\$ 32.490,00	gl	Obra de Mantenimiento
Fac. de Cs. Exactas	GBO	Retiro de lajas IIª Etapa 50 y 115	2005	\$ 32.500,00	gl	Obra de Mantenimiento
Fac. de Cs. Exactas	GBO	Unidad de Producción de Medicamentos 50 y 115	2005	\$ 84.700,00	165,00 m ²	Obra de Refacción
Fac. de Cs. Exactas	GBO	Aulas en 50 y 115 dejadas por Informática	2005	\$ 0,00	320,00 m ²	Superficie afectada
Fac. de Cs. Exactas	GBO	Biblioteca de Cs. Exactas - Trabajos Varios - 50 y 115	2006	\$ 54.500,00	60,00 m ²	Obra de Refacción
Fac. de Cs. Exactas	GBO	Equipamiento Informático Biblioteca - 50 y 115	2006	\$ 123.417,70	gl	Equipamiento
Fac. de Cs. Exactas	GBO	Dpto. de Física Etapa I	2006	\$ 351.450,30	1.200,00 m ²	Obra de Refacción
Fac. de Cs. Exactas	GBE	Instalación eléctrica edificio INIFTA	2006	\$ 39.892,00	gl	Obra de Refacción
Fac. de Cs. Exactas	GBE	Instalación sistema de calefacción edificio INIFTA	2006	\$ 137.250,00	gl	Obra de Refacción
Fac. de Cs. Exactas	GBE	Obras varias edificio INIFTA	2006	\$ 33.279,00	500,00 m ²	Obra de Refacción
Fac. de Cs. Exactas	GBO	Ampliación Aulas y Grupo Sanitario Nivel Terraza - 50 y 115	2007	\$ 1.174.744,69	620,00 m ²	Obra Nueva
Fac. de Cs. Exactas	GBO	Edificio CIDCA Etapa I	2007	\$ 184.143,00	250,00 m ²	Obra Nueva
Fac. de Cs. Exactas	GBO	Biblioteca de Cs. Exactas y Trabajos Varios E II - 50 y 115	2007	\$ 49.461,00	500,00 m ²	Obra de Refacción
Fac. de Cs. Exactas	GBO	Demolición y Reconstrucción de fachada N.E - Depto. de Matemáticas IIª Llamado	2007	\$ 200.078,62	250,00 m ²	Obra de Refacción
Fac. de Cs. Exactas	GBO	Reemplazo de canaletas	2008	\$ 13.144,00	gl	Obra de Mantenimiento

UNLP Secretaría de Planeamiento, Obras y Servicios

Unidad Académica	Grupo	Obra	Año	Monto	Superficie	Tipo De Obra
Fac. de Cs. Exactas	GBO	Edificio CIDCA Etapa II	2008	\$ 597.830,00	350,00 m ²	Obra Nueva
Fac. de Cs. Exactas	GBO	Nueva construcción de cisterna de agua	2009	\$ 50.847,36	gl	Obra de Refacción
Fac. de Cs. Exactas	GBO	Retiro de lasjas IIIª Etapa - 50 y 115	2009	\$ 242.587,00	1.476,00 m ²	Obra de Refacción
Fac. de Cs. Exactas	GUC	Alquiler del Edificio Anexo	2009	\$ 133.560,00	1.002,15 m ²	Alquiler Inmueble
Fac. de Cs. Exactas	GBO	Cubiertas Dpto. Química	2009	\$ 256.580,00	488,00 m ²	Obra de Refacción
Fac. de Cs. Exactas	GBO	Desgüe Pluvial patio - 50 y 115	2009	\$ 30.391,00	gl	Obra de Refacción
Fac. de Cs. Exactas	GBO	Subsuelo Laboratorios en Dpto. de Física Problemas de Humedad	2009	\$ 30.000,00	gl	Obra de Mantenimiento
Fac. de Cs. Exactas	GBO	Laboratorios en departamento de Física -PRAMIN-	2009/10	\$ 45.000,00	gl	Obra de Refacción
Fac. de Cs. Exactas	GBO	Nueva construcción de cisterna de agua	2009/10	\$ 50.847,36	gl	Obra de Refacción
Fac. de Cs. Exactas	GBO	Bioterio E I - 50 y 115	2010	\$ 738.255,00	363,88 m ²	Obra Nueva
Fac. de Cs. Exactas	GBE	Laboratorios en INIFTA -PRAMIN N° 121	a futuro	\$ 402.289,99	115,00 m ²	Obra de Refacción
Fac. de Cs. Exactas	GBE	Laboratorio de Espectroscopía LEA en INIFTA -PRAMIN N° 20	a futuro	\$ 268.664,59	150,00 m ²	Obra de Refacción
Fac. de Cs. Exactas	GBO	Laboratorio VACSAL E I - PRAMIN N° 105 - E I - 50 y 115	a futuro	\$ 455.107,71	136,00 m ²	Obra Nueva
Fac. de Cs. Exactas	GBO	Laboratorio IFLYSIB - PRAMIN N° 28/08	a futuro	\$ 84.700,00	gl	Obra de Refacción
Fac. de Cs. Exactas	GBO	Escalera de Emergencia y Rampa de acceso Dpto. de Química	a futuro	\$ 268.727,42	gl	Obra Nueva
Fac. de Cs. Exactas	GBO	Escalera de Emergencia Dpto. Matemáticas	a futuro	\$ 27.628,58	gl	Obra de Refacción
Fac. de Cs. Exactas	GBE	Escalera de Emergencia INIFTA	a futuro	\$ 814.041,60	gl	Obra de Refacción
Fac. de Cs. Exactas	GBO	Adecuación de Laboratorios Edificio de Química - E1	a futuro	\$ 210.084,00	2.790,00 m ²	Obra de Refacción
Fac. de Cs. Exactas	GBO	Puesta en valor fachadas - 50 y 115	a futuro	\$ 60.000,00	gl	Obra de Refacción
Fac. de Cs. Exactas	GBE	Puesta en valor fachada Edificio INIFTA	a futuro	\$ 296.153,00	gl	Obra de Refacción
Fac. de Cs. Exactas	GBO	Puesta en valor fachadas Decanato y Química	a futuro	\$ 665.576,00	gl	Obra de Refacción
Fac. de Cs. Exactas	GBO	Laboratorios Social de Análisis Clínicos - en PB Bioterio - 50 y 115	a futuro	\$ 300.000,00	110,00 m ²	Obra Nueva
Fac. de Cs. Exactas	GBO	Bioterio E II (completamiento) - 50 y 115	a futuro	\$ 653.320,00	363,88 m ²	Obra de completamiento
Fac. de Cs. Exactas	GBO	Laboratorios - Aulas Laboratorio en Terraza y Puente - 50 y 115 (convenio sub etapa I)	a futuro	\$ 0,00	532,00 m ²	Obra Nueva
Fac. de Cs. Exactas	GBO	Laboratorios - Aulas Laboratorio en Terraza y Puente - 50 y 115 (sub etapa II / monto total / superficie total-SubE I)	a futuro	\$ 4.572.189,91	1.542,00 m ²	Obra Nueva
Fac. de Cs. Exactas	GBO	Laboratorio VACSAL E II (completamiento) - 50 y 115	a futuro		136,00 m ²	Obra de completamiento
Fac. de Cs. Exactas	GBE	Nuevos Edificios Institutos CEQUINOR, IBBM, IFLYSIB, IFLP - CONICET	a futuro	\$ 0,00	gl	Obra Nueva
Fac. de Cs. Exactas	GBO	Adecuación Centro de Estudiantes, Buffet y Fotocopiadora - Edificio de Química	a futuro	\$ 56.438,02	105,00 m ²	Obra de Refacción
Fac. de Cs. Exactas	GBO	Equipamiento de Aulas - Laboratorio - 50 y 115	a futuro	\$ 180.000,00	gl	Obra de Refacción
Fac. de Cs. Exactas	GBE	Nuevo Edificio CREG	a futuro		500,00 m ²	Obra Nueva
Fac. de Cs. Exactas	GBO	50 y 115 - UPM (Unidad Productora de Medicamentos) - PRIETEC	a futuro	\$ 190.300,00	gl	Obra de Refacción
Fac. de Cs. Exactas	GBO	50 y 115 - Lab. CEQUINOR, LANADI, LAEMM - PRIETEC	a futuro	\$ 379.500,00	gl	Obra de Refacción
Fac. de Cs. Exactas	GBO	Departamento de Química - Lab. Toxicología y CIMA - PRIETEC	a futuro	\$ 530.200,00	gl	Obra de Refacción
Fac. de Cs. Exactas	GBE	INIFTA - Remodelación cubiertas de Laboratorios - PRIETEC	a futuro	\$ 661.439,30	805,00 m ²	Obra de Refacción
Fac. de Cs. Exactas	GBO	Superficie a liberar por Informática en 50 y 115	a futuro	\$ 0,00	2.309,90 m ²	Superficie a afectar

Unidad Académica	Grupo	Obra	Año	Monto	Superficie	Tipo De Obra
Fac. de Cs. Exactas	GUC	Fin Alquiler del Edificio Anexo	a futuro	\$ 0,00	-1.002,15 m ²	Fin Alquiler Inmueble
Fac. de Cs. Exactas	GBO	Adecuación Instalación Eléctrica en Decanato, Dto. de Química y Dto. de Matemáticas	a futuro	\$ 1.206.397,85	gl	Obra de Refacción
Fac. de Cs. Exactas	GBO	Adecuación de Laboratorios Edificio de Química - E2	a futuro	\$ 479.916,00	gl	Obra de Refacción
Total				\$ 17.722.008,00	16.502,66 m²	

Facultad de Odontología

Facultad de Odontología	GBO	Facultad de Odontología Etapa I	2004	\$ 443.355,11	gl	Obra Nueva
Facultad de Odontología	GBO	Daños estructurales	2005	\$ 10.800,00	gl	Obra de Mantenimiento
Facultad de Odontología	GBO	Terminación Edificio Facultad de Odontología	2006	\$ 1.054.015,97	2.565,12 m ²	Obra Nueva
Facultad de Odontología	GBO	Trabajos Complementarios - Edificio Anexo	2007	\$ 49.586,00	70,00 m ²	Obra de Refacción
Facultad de Odontología	GBO	Equipamiento 60 sillones Hospital Escuela	2007	\$ 2.000.000,00	gl	Equipamiento
Facultad de Odontología	GBO	Adecuación área de mantenimiento y archivo	2009/10	\$ 133.632,64	120,00 m ²	Obra de Refacción
Facultad de Odontología	GBO	Adecuación desagües pluviales Edificio Anexo	2010	\$ 52.900,00	gl	Obra de Mantenimiento
Facultad de Odontología	GBO	Edificio Institucional y Administrativo - Adecuación sector Clínica	2010	\$ 1.223.000,00	350,00 m ²	Obra de Refacción
Facultad de Odontología	GBO	Recuperación de grupo sanitario en Edificio Central	a futuro	\$ 149.800,00	38,75 m ²	Obra de Refacción
Facultad de Odontología	GBO	Renovación e incorporación de sillones odontológicos - total 134	a futuro	\$ 5.500.000,00	gl	Equipamiento
Facultad de Odontología	GBO	Edificio Institucional y Administrativo: Ejecución de cubiertas para depósitos de mantenimiento en terraza	a futuro		100,00 m ²	Obra de Refacción
Facultad de Odontología	GBO	Edificio Institucional y Administrativo: Renovación de baños e incorporación de vestuarios en subsuelo	a futuro		70,00 m ²	Obra de Refacción
Facultad de Odontología	GBO	Edificio Institucional y Administrativo: Adecuación de superficie donde se desarrollan tareas administrativas y médicas	a futuro		840,00 m ²	Obra de Refacción
Total				\$ 10.162.934,61	4.153,87 m²	

Escuela Graduada "Joaquín V. González"

Esc. Graduada Joaquín V. González	GBO	Reparaciones Varias	2005	\$ 10.856,00	gl	Obra de Mantenimiento
Esc. Graduada Joaquín V. González	GBO	Adecuación Acceso a Patio	2006	\$ 1.075,00	gl	Obra de Refacción
Esc. Graduada Joaquín V. González	GBO	Reparación Integral del Patio	2008	\$ 231.617,00	1.600,00 m ²	Obra de Refacción
Esc. Graduada Joaquín V. González	GBO	Reparación Cubierta - Etapa I	2008	\$ 62.345,00	1.100,00 m ²	Obra de Mantenimiento
Esc. Graduada Joaquín V. González	GBO	Cableado e instalación de internet en todas las aulas	2009/10	\$ 30.000,00	gl	Equipamiento
Esc. Graduada Joaquín V. González	GBO	Gimnasio y refacciones varias	a futuro	\$ 240.000,00	gl	Obra de Refacción
Esc. Graduada Joaquín V. González	GBO	Patio del Jardín	a futuro	\$ 239.989,00	500,00 m ²	Obra de Refacción
Esc. Graduada Joaquín V. González	GBO	Cerco perimetral, puesta en valor	a futuro	\$ 18.000,00	100,00 m ²	Obra de Refacción
Esc. Graduada Joaquín V. González	GBO	Instalaciones sanitarias y cloacales	a futuro	\$ 39.000,00	10,00 m ²	Obra de Refacción
Esc. Graduada Joaquín V. González	GBO	Puesta en valor fachadas	a futuro	\$ 570.601,34	gl	Obra de Refacción
Esc. Graduada Joaquín V. González	GBO	Puesta en valor Salón de Actos	a futuro	\$ 8.000,00	gl	Obra de Refacción
Total				\$ 1.451.483,34	3.310,00 m²	

Unidad Académica	Grupo	Obra	Año	Monto	Superficie	Tipo De Obra
Colegio Nacional "Rafael Hernández"						
Colegio Nacional	GBO	Instalación Eléctrica	2004	\$ 16.976,46	gl	Obra de Refacción
Colegio Nacional	GBO	Restauo de escalera Iª Etapa	2005	\$ 24.373,31	gl	Obra de Refacción
Colegio Nacional	GBO	Restauración y Puesta en Valor general	2006	\$ 2.884.541,00	9.000,00 m ²	Obra de Refacción
Colegio Nacional	GUC	Adecuación Entrepiso para Colegio Nacional en Edificio Presidencia	2006	\$ 10.100,00	gl	Obra de Refacción
Colegio Nacional	GBO	Nuevo Edificio Bar y Apoyo	a futuro	\$ 1.787.490,00	540,75 m ²	Obra Nueva
Colegio Nacional	GBO	Adicionales Bar y edificios de apoyo	a futuro	\$ 298.500,00	gl	Obra Nueva
Colegio Nacional	GBO	Sistema contra las palomas	a futuro	\$ 84.029,00	gl	Obra de Refacción
Colegio Nacional	GBO	Impermeabilización de terraza	a futuro	\$ 197.400,00	gl	Obra de Mantenimiento
Colegio Nacional	GBO	Nuevo Edificio Biblioteca	a futuro	\$ 3.535.389,00	825,50 m ²	Obra Nueva
Total				\$ 8.838.798,77	10.366,25 m²	

Facultad de Ciencias Naturales y Museo

Fac. de Cs. Naturales y Museo	GBE	Mano de Obra Pintura 64 y 120 y sellado de Vidrios	2004	\$ 16.015,00	gl	Obra de Mantenimiento
Fac. de Cs. Naturales y Museo	GBE	Terminación Iª Etapa Biblioteca	2004	\$ 168.650,00	570,00 m ²	Obra Nueva
Fac. de Cs. Naturales y Museo	GBE	Terminación IIª Etapa Biblioteca	2005	\$ 647.773,00	500,00 m ²	Obra Nueva
Fac. de Cs. Naturales y Museo	GBE	Edificio 64 y 120 - INREMI - Sala de Corte	2005	\$ 40.179,75	85,00 m ²	Obra de Refacción
Fac. de Cs. Naturales y Museo	GBC	Reparación Lucernario sobre sala de vertebrados acuáticos	2005	\$ 42.500,00	144,00 m ²	Obra de Mantenimiento
Fac. de Cs. Naturales y Museo	GBC	Reparación de Cubiertas s/ Depósitos de Arqueología IIª Etapa	2005	\$ 56.838,89	250,00 m ²	Obra de Mantenimiento
Fac. de Cs. Naturales y Museo	GBE	Restauo de fachada y adecuación del nivel de basamentos. Tratamiento del problema de humedad de cimientos y trabajos exteriores	2006	\$ 205.264,08	846,00 m ²	Obra de Mantenimiento
Fac. de Cs. Naturales y Museo	GBE	Reordenamiento de circulaciones interiores y salidas de emergencia. Museo de Cs. Naturales	2006	\$ 452.223,71	465,00 m ²	Obra de Refacción
Fac. de Cs. Naturales y Museo	GBE	Tabiquería, aislaciones y equipos de aire acondicionado	2007	\$ 155.553,00	gl	Obra de Refacción
Fac. de Cs. Naturales y Museo	GBC	Remodelación de instalación eléctrica del Museo de Ciencias Naturalesw	2008	\$ 591.195,00	gl	Obra de Refacción
Fac. de Cs. Naturales y Museo	GBE	Reparación de techos y muros	2008	\$ 242.647,41	660,00 m ²	Obra de Mantenimiento
Fac. de Cs. Naturales y Museo	GBE	Trabajos en lucarna, limpieza y pintura	2008	\$ 184.848,00	85,00 m ²	Obra de Mantenimiento
Fac. de Cs. Naturales y Museo	GBE	Adecuación acústica auditorio	2008	\$ 48.500,00	120,00 m ²	Obra de Refacción
Fac. de Cs. Naturales y Museo	GBE	Adecuación acústica en biblioteca	2008	\$ 389.123,34	gl	Obra de Refacción
Fac. de Cs. Naturales y Museo	GBE	Reparación de piso y cubiertas buffet	2008	\$ 39.657,54	20,00 m ²	Obra de Mantenimiento
Fac. de Cs. Naturales y Museo	GBE	Cambio de cubiertas buffet Centro de Estudiantes	2009/10	\$ 67.995,00	gl	Obra de Mantenimiento
Fac. de Cs. Naturales y Museo	GBE	Laboratorio CIG - PRAMIN	2009/10	\$ 68.731,30	60,00 m ²	Obra de Refacción
Fac. de Cs. Naturales y Museo	GBE	Biblioteca Facultad de Cs. Naturales y Museo IIIª Etapa	2009/10	\$ 390.588,00	gl	Obra Nueva
Fac. de Cs. Naturales y Museo	GUC	Reciclaje, reacondicionamiento, reparaciones Cubiertas 1ª etapa Instituto Spegazzini	2009/10	\$ 70.413,78	gl	Obra de Refacción
Fac. de Cs. Naturales y Museo	GBE	Nuevo Edificio ILPLA - CONICET	a futuro	\$ 6.629.280,00	1.365,00 m ²	Obra Nueva
Fac. de Cs. Naturales y Museo	DESC.	Superficie a liberar por ILPLA en Florencio Varela	a futuro	\$ 0,00	-2.010,79 m ²	Superficie a liberar
Fac. de Cs. Naturales y Museo	GBE	Nuevo Edificio CEPAVE - CONICET	a futuro	\$ 5.900.175,00	1.340,00 m ²	Obra Nueva

Unidad Académica	Grupo	Obra	Año	Monto	Superficie	Tipo De Obra
Fac. de Cs. Naturales y Museo	GBC	Museo de Cs. Naturales - Restauración de Fachadas y Pintura - E I	a futuro	\$ 450.000,00	gl	Obra de Refacción
Fac. de Cs. Naturales y Museo	GBC	Museo de Cs. Naturales - Restauración de Fachadas y Pintura - E II	a futuro	\$ 1.911.009,47	gl	Obra de Refacción
Fac. de Cs. Naturales y Museo	GBE	Nuevo Edificio de Laboratorios E I	a futuro	\$ 4.448.888,87	1.625,00 m ²	Obra Nueva
Fac. de Cs. Naturales y Museo	GBC	Museo de Cs. Naturales - Sistema de Detección de Incendio	a futuro	\$ 1.250.000,00	gl	Obra de Refacción
Fac. de Cs. Naturales y Museo	GBC	Museo de Cs. Naturales - Tratamiento ahuyenta palomas en fachadas	a futuro	\$ 70.000,00	gl	Obra de Adecuación
Fac. de Cs. Naturales y Museo	GBC	Museo de Cs. Naturales - Escalera de Emergencia	a futuro	\$ 627.716,00	gl	Obra de Refacción
Fac. de Cs. Naturales y Museo	GBE	Adquisición de elementos de seguridad contra incendio para laboratorios de investigación	a futuro	\$ 689.744,24	gl	Obra de Adecuación
Fac. de Cs. Naturales y Museo	GBE	Adecuación de Laboratorio CIG - PRAMIN 111	a futuro	\$ 45.474,95	60,00 m ²	Obra de Adecuación
Fac. de Cs. Naturales y Museo	GBE	Cambio de cubiertas en Edificio Central	a futuro	\$ 50.663,17	1.356,00 m ²	Obra de Refacción
Fac. de Cs. Naturales y Museo	GBE	Circuito mínimo accesible	a futuro	\$ 204.287,75	gl	Obra de Adecuación
Fac. de Cs. Naturales y Museo	GBE	Nuevo Edificio CIG - CONICET	a futuro			Obra Nueva
Fac. de Cs. Naturales y Museo	GBE	Nuevo Edificio de Laboratorios E II	a futuro		1.625,00 m ²	Obra Nueva
Fac. de Cs. Naturales y Museo	DESC.	Superficie a liberar por Depósito de Minerales en Florencio Varela	a futuro	\$ 0,00	-30,00 m ²	Superficie a desafectar
Fac. de Cs. Naturales y Museo	GBE	Nuevo Depósito de Minerales	a futuro		30,00 m ²	Obra Nueva
Total				\$ 26.155.936,25	9.165,21 m²	

Facultad de Ciencias Médicas

Fac. de Cs. Médicas	GBE	Escalera de Emergencia	2005	\$ 107.192,00	120,00 m ²	Obra Nueva
Fac. de Cs. Médicas	GBE	Equipamiento informático (servidor, computadoras y complementos) para instalación del sistema Guaraní	2005	\$ 25.000,00	gl	Equipamiento
Fac. de Cs. Médicas	GBE	Terminación Hospital Integrado Universitario	2005	\$ 1.106.631,00	836,00 m ²	Obra Nueva
Fac. de Cs. Médicas	GBE	Restauración de baños alumnos 4º piso	2006	\$ 49.600,00	32,00 m ²	Obra de Refacción
Fac. de Cs. Médicas	GBE	Restauración de baños alumnos 3º piso	2007	\$ 62.200,00	32,00 m ²	Obra de Refacción
Fac. de Cs. Médicas	GBE	Equipamiento Universitario Hospital Integrado	2008	\$ 648.500,00	gl	Equipamiento
Fac. de Cs. Médicas	GBE	Restauración de baños alumnos 2º piso	2009	\$ 96.900,00	14,00 m ²	Obra de Refacción
Fac. de Cs. Médicas	GBE	Alquiler Edificio Anexo	2009/10	\$ 252.000,00	1.002,15 m ²	Alquiler Inmueble
Fac. de Cs. Médicas	GBE	Alquiler Edificio Anexo	2009/10	\$ 0,00	-1.002,15 m ²	Fin uso de Alquiler Inmueble
Fac. de Cs. Médicas	GBE	Acequias exteriores (1/3 del valor del valor total)	a futuro	\$ 47.333,33	gl	Obra de Mantenimiento
Fac. de Cs. Médicas	GBE	Hospital Integrado E II	a futuro	\$ 2.944.000,00	998,00 m ²	Obra Nueva
Fac. de Cs. Médicas	GBE	Laboratorio INIBIOLP - PRAMIN N° 108	a futuro	\$ 298.032,12	160,00 m ²	Obra de Refacción
Fac. de Cs. Médicas	GBE	Escuelas de Recursos Humanos - (Incorporación del predio Hospital Naval)	a futuro		800,00 m ²	Superficie a incorporar
Fac. de Cs. Médicas	GBE	Escuelas de Recursos Humanos (Obras de adecuación Hospital Naval)	a futuro	\$ 1.800.000,00	800,00 m ²	Obra de Refacción
Fac. de Cs. Médicas	GBE	Pabellón cátedras Policlínico San Martín	a futuro	\$ 3.310.000,00	1.717,00 m ²	Obra Nueva
Fac. de Cs. Médicas	GBE	Laboratorio CIC-INIBIOLP E II - CONICET	a futuro			Obra de Refacción
Fac. de Cs. Médicas	GBE	Nuevo Edificio CIC-INIBIOLP - CONICET	a futuro	\$ 1.420.000,00	454,00 m ²	Obra Nueva
Fac. de Cs. Médicas	DESC.	Hospital de la Carne / Berisso - Adquisición del inmueble	a futuro		4.917,45 m ²	Superficie a incorporar
Fac. de Cs. Médicas	DESC.	Hospital de la Carne Berisso -Recuperación	a futuro	\$ 2.458.725,00	4.917,45 m ²	Obra de Refacción

Unidad Académica	Grupo	Obra	Año	Monto	Superficie	Tipo De Obra
Fac. de Cs. Médicas	GBE	Escalera de Emergencia - Edificio Central - E II	a futuro	\$ 299.857,20	14,00 m ²	Obra Nueva
Fac. de Cs. Médicas	GUC	Alquiler Edificio ex AMIA	a futuro		1.709,43 m ²	Alquiler Inmueble
Total				\$ 14.925.970,65	17.521,33 m²	

Facultad de Ciencias Agrarias y Forestales

Fac. de Cs. Agrarias y Forestales	GBE	Terminación Centro de Capacitación Experimental en Estación Hirschorn	2004	\$ 156.499,00	250,00 m ²	Obra de Refacción
Fac. de Cs. Agrarias y Forestales	GBE	Adecuación Laboratorios de Química Analítica Sanitarios	2005	\$ 101.903,37	300,00 m ²	Obra de Refacción
Fac. de Cs. Agrarias y Forestales	GBE	Biblioteca Dos Facultades E I (50%)	2005	\$ 1.295.301,50	707,50 m ²	Obra Nueva
Fac. de Cs. Agrarias y Forestales	GBE	Conexión de gas en Estación Hirschorn	2005	\$ 23.750,00	gl	Obra de Refacción
Fac. de Cs. Agrarias y Forestales	GBE	Construcción de escalera de Hormigón en Escuela de Bosques	2008	\$ 184.931,32	gl	Obra de Refacción
Fac. de Cs. Agrarias y Forestales	GBE	Rampa Acceso	2008	\$ 85.621,41	gl	Obra de Refacción
Fac. de Cs. Agrarias y Forestales	GBE	Reparación de galpón del Tambo en Estación Sata Catalina	2008	\$ 257.000,00	620,00 m ²	Obra de Refacción
Fac. de Cs. Agrarias y Forestales	GBE	Reparación Integral de cubiertas Edificio Central	2009/10	\$ 350.000,00	gl	Obra de Refacción
Fac. de Cs. Agrarias y Forestales	GBE	Compra de campo con Fac. Cs. Veterinarias (50%) - 500 Ha.	2009/10	\$ 4.500.000,00	gl	Adquisición Inmueble
Fac. de Cs. Agrarias y Forestales	GBE	Acequias exteriores (1/3 del valor total)	a futuro	\$ 47.333,33	gl	Obra de Mantenimiento
Fac. de Cs. Agrarias y Forestales	GBE	Recuperación Escuela de Bosques	a futuro	\$ 750.000,00	1.050,00 m ²	Obra de Refacción
Fac. de Cs. Agrarias y Forestales	GBE	Biblioteca Facultad de Cs. Veterinarias y Cs. Agrarias Etapa II	a futuro	\$ 440.039,50	292,25 m ²	Obra Nueva
Fac. de Cs. Agrarias y Forestales	GBE	Construcción muro s/ vías de FFCC	a futuro	\$ 160.000,00	gl	Obra Nueva
Fac. de Cs. Agrarias y Forestales	GBE	Recuperación ex área biblioteca para actividades de Posgrado en Edificio Central	a futuro	\$ 250.000,00	265,00 m ²	Obra de Refacción
Fac. de Cs. Agrarias y Forestales	GBE	Urbanización calle interna entre Veterinaria y Esc. de Bosques (50%)	a futuro			Obra Nueva
Fac. de Cs. Agrarias y Forestales	GBE	Readecuación de instalaciones de Gas - colector general y Fitopatología	a futuro			Obra de Refacción
Fac. de Cs. Agrarias y Forestales	GBE	Adecuación de Instalación Eléctrica	a futuro			Obra de Refacción
Total				\$ 8.602.379,43	3.484,75 m²	

Facultad de Periodismo y Comunicación Social

Fac. de Periodismo	GBE	Nuevo Edificio Facultad de Periodismo Etapa I	2005	\$ 4.157.999,00	3.500,00 m ²	Obra Nueva
Fac. de Periodismo	GBE	Equipamiento Informático	2006	\$ 20.000,00	gl	Equipamiento
Fac. de Periodismo	GUC	Fin Alquiler edificio CRAN	2007	\$ 0,00	-1.766,00 m ²	Fin Alquiler Inmueble
Fac. de Periodismo	GBE	Terminación 3º piso	2008	\$ 649.538,00	875,00 m ²	Obra Nueva
Fac. de Periodismo	GBE	Peatonal Universitaria	2009/10	\$ 403.715,00	2.700,00 m ²	Obra Nueva
Fac. de Periodismo	GBE	Nuevo Edificio Etapa II	a futuro	\$ 8.583.000,00	3.938,00 m ²	Obra Nueva
Total				\$ 13.814.252,00	9.247,00 m²	

Facultad de Ciencias Veterinarias

Fac. de Cs. Veterinarias	GBE	Biblioteca Dos Facultades E I (50%)	2005	\$ 1.295.301,50	707,50 m ²	Obra Nueva
--------------------------	------------	-------------------------------------	------	-----------------	-----------------------	------------

Unidad Académica	Grupo	Obra	Año	Monto	Superficie	Tipo De Obra
Fac. de Cs. Veterinarias	GBE	Equipamiento Laboratorio de Control Bromatológico	2006	\$ 60.000,00	gl	Equipamiento
Fac. de Cs. Veterinarias	GBE	Remodelación y Ampliación laboratorios CEDIVE	2007	\$ 917.742,30	897,00 m ²	Obra de Refacción
Fac. de Cs. Veterinarias	DESC.	Compra de campo con Fac. Cs. Veterinarias (50%) - 500 Ha.	2009/10	\$ 4.500.000,00	gl	Adquisición Inmueble
Fac. de Cs. Veterinarias	GBE	Animales de Laboratorio (Bioterio) -PRAMIN N° 109	a futuro	\$ 117.040,46	27,00 m ²	Obra de Refacción
Fac. de Cs. Veterinarias	GBE	Laboratorio Patología General - PRAMIN N° 110	a futuro	\$ 114.984,66	99,00 m ²	Obra de Refacción
Fac. de Cs. Veterinarias	GBE	Laboratorio de Virología - PRAMIN N° 112	a futuro	\$ 172.550,00	82,00 m ²	Obra de Refacción
Fac. de Cs. Veterinarias	GBE	Acequias exteriores (1/3 del valor total)	a futuro	\$ 47.333,33	gl	Obra de Mantenimiento
Fac. de Cs. Veterinarias	GBE	Biblioteca Facultad de Cs. Veterinarias y Cs. Agrarias Etapa II	a futuro	\$ 440.039,50	292,25 m ²	Obra Nueva
Fac. de Cs. Veterinarias	GBE	Puesta en valor muro perimetral avenida 60	a futuro	\$ 7.500,00	gl	Obra de Refacción
Fac. de Cs. Veterinarias	GBE	Urbanización calle interna entre Veterinaria y Esc. de Bosques (50%)	a futuro			Obra Nueva
Fac. de Cs. Veterinarias	GBE	Hospital de Grandes Animales	a futuro		1.107,29 m ²	Obra Nueva
Fac. de Cs. Veterinarias	GBE	Hospital de Pequeños Animales - Adecuación edificio existente	a futuro		891,50 m ²	Obra de Refacción
Fac. de Cs. Veterinarias	GBE	Hospital de Pequeños Animales - Crecimiento edificio existente	a futuro		94,86 m ²	Obra Nueva
Fac. de Cs. Veterinarias	GBE	Adecuación de Lab. de Virología - PRIETEC	a futuro	\$ 256.200,00	gl	Obra de Refacción
Fac. de Cs. Veterinarias	GBE	Adecuación de Lab. de Patología - PRIETEC	a futuro	\$ 371.500,00	gl	Obra de Refacción
Fac. de Cs. Veterinarias	GBE	Adecuación de Lab. de Reproducción Animal - PRIETEC	a futuro	\$ 372.300,00	gl	Obra de Refacción
Fac. de Cs. Veterinarias	GBE	Adquisición de equipamiento para Lab. de Reproducción Animal - PRIETEC	a futuro	\$ 153.700,00		Obra de Refacción
Fac. de Cs. Veterinarias	GBE	Escalera de Emergencia - Edificio de Ciencias Básicas	a futuro	\$ 187.489,60	gl	Obra de Refacción
Fac. de Cs. Veterinarias	GBE	Escalera de Emergencia - Edificio de Necropsia	a futuro	\$ 65.077,11	gl	Obra de Refacción
Fac. de Cs. Veterinarias	GBE	Adecuación de Instalación Eléctrica	a futuro			Obra de Refacción
Total				\$ 9.078.758,46	4.198,40 m²	

Facultad de Ciencias Astronómicas y Geofísicas

Fac. de Cs. Astronómicas	GBC	Recambio parcial instalación de gas IIª Etapa y nuevo pilar de luz	2004	\$ 22.983,00	gl	Obra de Mantenimiento
Fac. de Cs. Astronómicas	GBC	Terminación de planta alta y adaptación sanitarios de planta baja edificio Óptica y salida de emergencia	2005	\$ 27.548,52	60,00 m ²	Obra de Refacción
Fac. de Cs. Astronómicas	GBC	Compra de vehículo 0 Km.	2005	\$ 40.000,00	gl	Equipamiento
Fac. de Cs. Astronómicas	GBC	Anexo Aulas	2007	\$ 496.487,17	250,00 m ²	Obra Nueva
Fac. de Cs. Astronómicas	GBC	Planetario Etapa I	a futuro	\$ 9.200.000,00	1.200,00 m ²	Obra Nueva
Fac. de Cs. Astronómicas	GBC	Nuevo Edificio IALP - CONICET	a futuro	\$ 1.507.800,00	359,00 m ²	Obra Nueva
Fac. de Cs. Astronómicas	GBC	Ampliación Aulas Planta Alta	a futuro	\$ 626.750,00	306,00 m ²	Obra Nueva
Fac. de Cs. Astronómicas	GBC	Galpón de mantenimiento	a futuro	\$ 0,00	265,00 m ²	Obra Nueva
Total				\$ 11.921.568,69	2.440,00 m²	

Facultad de Bellas Artes

Fac. de Bellas Artes	GUC	Trabajos Varios en Edificio ex AMIA	2005	\$ 12.170,00	270,00 m ²	Obra de Refacción
----------------------	------------	-------------------------------------	------	--------------	-----------------------	-------------------

Unidad Académica	Grupo	Obra	Año	Monto	Superficie	Tipo De Obra
Fac. de Bellas Artes	GUC	Remodelación de Baños para discapacitados	2005	\$ 25.377,84	42,00 m ²	Obra de Refacción
Fac. de Bellas Artes	GUC	Equipamiento cátedra de grabado y arte impreso	2006	\$ 68.784,64	305,00 m ²	Obra de Refacción
Fac. de Bellas Artes	GUC	Trabajos varios en Edificio ex AMIA	2006	\$ 47.397,00	58,00 m ²	Obra de Refacción
Fac. de Bellas Artes	GUC	Equipamientos Informáticos	2006	\$ 18.000,00	gl	Equipamiento
Fac. de Bellas Artes	GUC	Reparación lucarnas Salón de Actos	2006	\$ 70.000,00	450,00 m ²	Obra de Refacción
Fac. de Bellas Artes	GUC	Reparación de pisos y reacondicionamiento de Laboratorio de Fotografía	2006	\$ 22.600,00	50,00 m ²	Obra de Refacción
Fac. de Bellas Artes	GUC	Adquisición Casa calle 8 e/ 59 y 69	2006	\$ 585.200,00	300,00 m ²	Adquisición Inmueble
Fac. de Bellas Artes	GUC	Provisión Transformador	2006	\$ 57.990,40	gl	Equipamiento
Fac. de Bellas Artes	GUC	Nueva Alimentación eléctrica Edificios Plaza Rocha	2006	\$ 48.832,50	gl	Equipamiento
Fac. de Bellas Artes	GUC	Aulario en ex Distrito 1º Etapa	2007/08	\$ 2.500.000,00	1.935,00 m ²	Obra Nueva
Fac. de Bellas Artes	GUC	Obras de mantenimiento en el auditorio	2008	\$ 74.600,00	327,00 m ²	Obra de Mantenimiento
Fac. de Bellas Artes	GUC	Fin Alquiler Edificio AMIA y casa contigua	2004/09	\$ 0,00	-1.709,43 m ²	Fin Alquiler Inmueble
Fac. de Bellas Artes	GUC	Puesta en valor fachadas Edificio Plaza Rocha	a futuro	\$ 604.433,50	gl	
Fac. de Bellas Artes	GUC	Construcción Nuevo Edificio en ex Distrito 1ª Etapa	a futuro	\$ 6.308.426,22	2.138,00 m ²	Obra Nueva
Fac. de Bellas Artes	GUC	Completamiento Edificio Aulario en ex Distrito	a futuro	\$ 905.777,88	600,00 m ²	Obra Nueva
Fac. de Bellas Artes	GUC	Planta transformadora Edificio Plaza Rocha	a futuro	\$ 27.019,40	gl	Obra Nueva
Fac. de Bellas Artes	GUC	Escalera de Emergencia en Aulario - ex Distrito	a futuro	\$ 79.086,48	gl	Obra Nueva
Fac. de Bellas Artes	GUC	Adecuación de Instalación Eléctrica en Edificio Plaza Rocha	a futuro		gl	Obra de Refacción
Fac. de Bellas Artes	GUC	Superficie a liberar por Bachillerato en Edificio Plaza Rocha	a futuro		1.900,00 m ²	Superficie a incorporar
Fac. de Bellas Artes	GUC	Superficie a demoler en ex Distrito por obra Bachillerato	a futuro		-1.312,94 m ²	Superficie a desafectar
Total				\$ 11.455.695,86	5.352,63 m²	

Facultad de Trabajo Social

Fac. de Trabajo Social	GUC	Unificación de locales y Reparación de Cubiertas	2004	\$ 30.921,84	80,00 m ²	Obra de Refacción
Fac. de Trabajo Social	GUC	Construcción de Aula	2005	\$ 37.686,00	150,00 m ²	Obra Nueva
Fac. de Trabajo Social	GUC	Reparación de Cubiertas	2005	\$ 58.200,00	gl	Obra de Mantenimiento
Fac. de Trabajo Social	GUC	Construcción de aulas	2006	\$ 739.289,49	387,00 m ²	Obra Nueva
Fac. de Trabajo Social	GUC	Reparación de cubierta en Edificio Central, incorporación de cisterna de bombeo y tanque de reserva	2008	\$ 86.600,00	350,00 m ²	Obra de Refacción
Fac. de Trabajo Social	GUC	Reciclaje de baños y oficinas	2008	\$ 57.700,00	50,00 m ²	Obra de Refacción
Fac. de Trabajo Social	GUC	Aulas, oficinas y sanitarios	a futuro	\$ 2.236.950,35	1.146,70 m ²	Obra Nueva
Fac. de Trabajo Social	GUC	Circuito mínimo accesible	a futuro	\$ 270.540,74		Obra de Refacción
Total				\$ 3.517.888,42	2.163,70 m²	

Facultad de Ciencias Económicas

Fac. de Cs. Económicas	GUC	Aulas en IIº Piso	2005	\$ 58.470,00	250,00 m ²	Obra de Refacción
------------------------	-----	-------------------	------	--------------	-----------------------	-------------------

Unidad Académica	Grupo	Obra	Año	Monto	Superficie	Tipo De Obra
Fac. de Cs. Económicas	GUC	Aulas carrera de Turismo - Terraza 3er Piso Iª Etapa	2006	\$ 520.000,00	840,00 m²	Obra Nueva
Fac. de Cs. Económicas	GUC	Aulas de Postgrado	2007	\$ 85.000,00	319,00 m²	Obra de Refacción
Fac. de Cs. Económicas	GUC	Cambio de motores y reparación interior cabina de ascensor 1	2008	\$ 32.000,00	gl	Obra de Mantenimiento
Fac. de Cs. Económicas	GUC	Buffet	2008	\$ 91.396,00	135,00 m²	Obra de Refacción
Fac. de Cs. Económicas	GUC	Ampliación sala de profesores	2008	\$ 15.000,00	21,00 m²	Obra de Refacción
Fac. de Cs. Económicas	GUC	Pintura frente calle 6	2008	\$ 48.000,00	gl	Obra de Mantenimiento
Fac. de Cs. Económicas	GUC	Reciclaje de escalera metálica del 1º al 3º piso	2009	\$ 138.420,59	gl	Obra de Refacción
Fac. de Cs. Económicas	GUC	Ejecución de escalera del 2º subsuelo al 1º subsuelo	2009	\$ 139.349,72	gl	Obra de Refacción
Fac. de Cs. Económicas	GUC	Construcción Grupo sanitario Entrepiso	2009/10	\$ 155.862,52	40,00 m²	Obra de Refacción
Fac. de Cs. Económicas	GUC	Colocación tabiquería de Durlock sala economía y matemática	2009/10	\$ 10.550,00	gl	Obra de Refacción
Fac. de Cs. Económicas	GUC	Box investigación (Gabinetes)	2009/10		88,00 m²	Obra de Refacción
Fac. de Cs. Económicas	GUC	Cambio de motores y reparación interior cabina de ascensor 2 y otras	2009/10	\$ 200.000,00	gl	Obra Nueva
Fac. de Cs. Económicas	GUC	Readecuación sistema de incendio	a futuro		gl	Obra de Mantenimiento
Fac. de Cs. Económicas	GUC	Construcción Grupo Sanitario Planta Baja	a futuro		40,00 m²	Obra Nueva
Fac. de Cs. Económicas	GUC	Construcción Grupo Sanitario Subsuelo	a futuro			Obra Nueva
Fac. de Cs. Económicas	GUC	Construcción Grupo Sanitario Entrepiso	a futuro	\$ 74.000,00	37,00 m²	Obra Nueva
Fac. de Cs. Económicas	GUC	Reconstrucción integral de todos los Grupos Sanitarios	a futuro	\$ 800.000,00	gl	Obra de Refacción
Total				\$ 2.368.048,83	1.770,00 m²	

Facultad de Humanidades y Ciencias de la Educación

Fac. de Humanidades y Cs.de la Educación	GUC	Reparación de fachada desprendimientos de Hormigón	2004	\$ 4.230,00	200,00 m²	Obra de Mantenimiento
Fac. de Humanidades y Cs.de la Educación	GUC	Reparaciones en baño 2do Piso	2004	\$ 1.200,00	gl	Obra de Mantenimiento
Fac. de Humanidades y Cs.de la Educación	GUC	Desagües Baños 1er Piso	2004	\$ 990,00	gl	Obra de Mantenimiento
Fac. de Humanidades y Cs.de la Educación	GUC	Impermeabilización Patio Inglés	2004	\$ 650,00	gl	Obra de Mantenimiento
Fac. de Humanidades y Cs.de la Educación	GUC	Arreglo de Lucarna sobre Escalera (50% conDerecho)	2004	\$ 8.540,00	40,00 m²	Obra de Mantenimiento
Fac. de Humanidades y Cs.de la Educación	GUC	Remodelación de baños Edificio Tres Facultades Iª Etapa - 1er y 2do Piso (50% con Derecho)	2004	\$ 19.750,00	45,00 m²	Obra de Refacción
Fac. de Humanidades y Cs.de la Educación	GUC	Traslado de tablero general (50% con Derecho)	2004	\$ 7.607,93	gl	Obra de Refacción
Fac. de Humanidades y Cs.de la Educación	GUC	Superficie cedida a Psicología en Eificio Tres Facultades y Orientación Vocacional	2005	\$ 0,00	-1.851,00 m²	Superficie cedida
Fac. de Humanidades y Cs.de la Educación	GUC	Reemplazo de membrana en 3er Piso Edificio tres Facultades (50% con Derecho)	2005	\$ 11.993,00	235,00 m²	Obra de Mantenimiento
Fac. de Humanidades y Cs.de la Educación	GUC	Rampa para discapacitados (50% cin Derecho)	2005	\$ 10.350,00	14,00 m²	Obra de Refacción
Fac. de Humanidades y Cs.de la Educación	GUC	Adecuación escalera de emergencia Iª Etapa (50% con Derecho)	2005	\$ 99.048,23	85,00 m²	Obra de Refacción
Fac. de Humanidades y Cs.de la Educación	GUC	Ejecución de lozas a nivel entre piso	2006	\$ 456.784,64	680,00 m²	Obra Nueva
Fac. de Humanidades y Cs.de la Educación	GUC	Remodelación de sanitarios en 1er, 2do y 3er subsuelo e impermeabilización sobre sanitario 1er subsuelo	2006	\$ 91.396,00	135,00 m²	Obra de Refacción

Unidad Académica	Grupo	Obra	Año	Monto	Superficie	Tipo De Obra
Fac. de Humanidades y Cs.de la Educación	GUC	Aula y nuevo acceso en PB	2008	\$ 153.538,00	358,00 m ²	Obra Nueva
Fac. de Humanidades y Cs.de la Educación	GUC	Construcción de escalera del 1º SS a Entrepiso	2008	\$ 74.800,00	gl	Obra de Refacción
Fac. de Humanidades y Cs.de la Educación	GUC	Reparación de fachada, desprendimiento de Hº Aº y pintura (4.500 m2)	2008	\$ 146.768,00	gl	Obra de Mantenimiento
Fac. de Humanidades y Cs.de la Educación	GUC	Cambio de pedada en escalera central	2009/10	\$ 71.450,00	gl	Obra de Refacción
Fac. de Humanidades y Cs.de la Educación	GUC	Aula autoaprendizaje Escuela de Lenguas	2009/10	\$ 13.303,00	15,00 m ²	Obra Nueva
Fac. de Humanidades y Cs.de la Educación	GUC	Pintura escalera der emergencia y fachada contrafrente Edificio Tras Facultades	a futuro	\$ 167.313,00	gl	Obra de Refacción
Fac. de Humanidades y Cs.de la Educación	GUC	Reparación de lucarna sobre Sala de Máquinas - 9º piso	a futuro	\$ 19.000,00	70,00 m ²	Obra de Refacción
Fac. de Humanidades y Cs.de la Educación	GUC	Baños 4to. Piso, para discapacitados	a futuro	\$ 25.792,00	gl	Obra de Refacción
Fac. de Humanidades y Cs.de la Educación	GUC	Renovación integral de sanitarios	a futuro		gl	Obra de Refacción
Fac. de Humanidades y Cs.de la Educación	GBN	Estructura Aulas Ed. Física	a futuro	\$ 1.648.000,00	0,00 m ²	Obra Nueva
Fac. de Humanidades y Cs.de la Educación	GBN	Completamiento Aulas Ed. Física	a futuro	\$ 3.735.437,77	2.150,00 m ²	Obra Nueva
Fac. de Humanidades y Cs.de la Educación	GBN	Nuevo Edificio Académico Facultad de Humanidades	a futuro	\$ 15.397.031,13	3.655,81 m ²	Obra Nueva
Fac. de Humanidades y Cs.de la Educación	GBN	Nuevo Edificio Administrativo Facultad de Humanidades	a futuro	\$ 15.534.165,92	4.221,75 m ²	Obra Nueva
Fac. de Humanidades y Cs.de la Educación	GBN	Areas exteriores Edificios Administrativo & Académico Facultad de Humanidades	a futuro	\$ 4.103.172,10	gl	Obra Nueva
Fac. de Humanidades y Cs.de la Educación	GUC	Areas liberadas en Tres Facultades por mudanza al GBN	a futuro	\$ 0,00	-9.866,00 m ²	Superficie liberada
Total				\$ 41.802.310,72	187,56 m²	

Facultad de Ciencias Jurídicas y Sociales

Fac. de Cs. Jurídicas y Sociales	GUC	Arreglo de Lucarna sobre Escalera (50% con Humanidades)	2004	\$ 8.540,00	40,00 m ²	Obra de Mantenimiento
Fac. de Cs. Jurídicas y Sociales	GUC	Remodelación de baños Edificio Tres Facultades Iª Etapa - 1er y 2do Piso (50% con Humanidades)	2004	\$ 19.750,00	45,00 m ²	Obra de Refacción
Fac. de Cs. Jurídicas y Sociales	GUC	Traslado de tablero general (50% con Humanidades)	2004	\$ 7.607,93	gl	Obra de Refacción
Fac. de Cs. Jurídicas y Sociales	GUC	Remodelación Entrepiso - Construcción de Grupo Sanitario	2004	\$ 14.950,00	10,00 m ²	Obra de Refacción
Fac. de Cs. Jurídicas y Sociales	GUC	Remodelación entrepiso IIª Etapa	2004	\$ 24.660,00	400,00 m ²	Obra de Refacción
Fac. de Cs. Jurídicas y Sociales	GUC	Reemplazo de membrana en 3er Piso Edificio tres Facultades (50% con Humanidades)	2005	\$ 11.993,00	235,00 m ²	Obra de Mantenimiento
Fac. de Cs. Jurídicas y Sociales	GUC	Rampa para discapacitados (50% con Humanidades)	2005	\$ 10.350,00	14,00 m ²	Obra de Refacción
Fac. de Cs. Jurídicas y Sociales	GUC	Adecuación escalera de emergencia Iª Etapa (50% con Humanidades)	2005	\$ 99.048,23	85,00 m ²	Obra de Refacción
Fac. de Cs. Jurídicas y Sociales	GUC	Remodelación casa Calle 47 e/ 5 y 6 - Postgrado	2005	\$ 474.525,55	715,00 m ²	Obra de Refacción
Fac. de Cs. Jurídicas y Sociales	GUC	Remodelación acceso calle 49 Jardín Maternal y reforma PB Edificio Reforma Universitaria	2005	\$ 162.236,26	160,00 m ²	Obra de Refacción
Fac. de Cs. Jurídicas y Sociales	GUC	Escalera Principal	2005	\$ 10.990,80	45,00 m ²	Obra de Refacción
Fac. de Cs. Jurídicas y Sociales	GUC	Superficie liberada en Tres Facultades	2005	\$ 0,00	-3.110,00 m ²	Superficie liberada
Fac. de Cs. Jurídicas y Sociales	GUC	Refuncionalización Iª Etapa - Edificio Reforma Universitaria	2006	\$ 501.845,50	1.108,00 m ²	Obra de Refacción
Fac. de Cs. Jurídicas y Sociales	GUC	Sillas para equipamiento de aulas	2006	\$ 30.000,00	gl	Equipamiento

Unidad Académica	Grupo	Obra	Año	Monto	Superficie	Tipo De Obra
Fac. de Cs. Jurídicas y Sociales	GUC	Adecuación Instalación de gas	2006	\$ 6.500,00	gl	Obra de Mantenimiento
Fac. de Cs. Jurídicas y Sociales	GUC	Ascensores Edificio Reforma	2007	\$ 130.000,00	gl	Obra de Refacción
Fac. de Cs. Jurídicas y Sociales	GUC	Remodelación Aulas 4to piso - Aulas en subsuelo y grupo sanitario	2007	\$ 1.028.707,46	2.720,00 m ²	Obra de Refacción
Fac. de Cs. Jurídicas y Sociales	GUC	Adecuación área Académica Edificio Reforma	2007	\$ 252.527,00	gl	Obra de Refacción
Fac. de Cs. Jurídicas y Sociales	GUC	Instituto de Integración Latinoamericano	2009	\$ 48.600,00	60,00 m ²	Obra de Refacción
Fac. de Cs. Jurídicas y Sociales	GUC	Ejecución de escalera metalica de emergencia Edificio Reforma	2009	\$ 650.482,74	gl	Obra de Refacción
Fac. de Cs. Jurídicas y Sociales	GUC	Adecuación de Area Académica y adecuación general de Edificio Reforma	a futuro	\$ 1.412.218,20	5.000,00 m ²	Obra de Refacción
Fac. de Cs. Jurídicas y Sociales	GUC	Ampliación en terraza	a futuro	\$ 0,00	342,72 m ²	Obra Nueva
Fac. de Cs. Jurídicas y Sociales	GUC	Adecuación general de Edificio Reforma	a futuro	\$ 0,00	705,00 m ²	Obra de Refacción
Total				\$ 4.905.532,67	8.574,72 m²	

Facultad de Psicología

Facultad de Psicología	GUC	Superficie cedida por Humanidades en Tres Facultades y Orientación Vocacional	2005	\$ 0,00	1.851,00 m ²	Superficie a incorporar
Facultad de Psicología	GUC	Superficie cedida por Derecho en Tres Facultades	2005	\$ 0,00	3.110,00 m ²	Superficie a incorporar
Facultad de Psicología	GUC	Reforma Bar	2008	\$ 36.292,97	72,00 m ²	Obra de Refacción
Facultad de Psicología	GUC	Reparación de lucarnas 3º Piso	2009	\$ 81.919,14	100,00 m ²	Obra de Refacción
Facultad de Psicología	GUC	Reforma sala de profesores	2009	\$ 8.831,14	60,00 m ²	Obra de Refacción
Facultad de Psicología	GBN	Estructura de Hº Aº Nuevo Edificio en GBN y Obras Asociadas	a futuro	\$ 3.018.053,52	3.227,96 m ²	Obra Nueva
Facultad de Psicología	GBN	Completamiento Nuevo Edificio en GBN	a futuro	\$ 10.000.000,00	1.707,04 m ²	Obra Nueva
Facultad de Psicología	GUC	Areas liberadas en Tres Facultades por mudanza al GBN	a futuro	\$ 0,00	-4.860,00 m ²	Superficie a liberar
Total				\$ 13.145.096,77	5.268,00 m²	

Colegio Liceo Víctor Mercante

Liceo Víctor Mercante	GUC	Grupo sanitario docentes, no docentes y alumnos	2005	\$ 79.370,00	350,00 m ²	Obra de Refacción
Liceo Víctor Mercante	GUC	Reposición y restauro de carpinterías	2005	\$ 59.500,00	gl	Obra de Refacción
Liceo Víctor Mercante	GUC	Restauración de fachadas	2005	\$ 73.420,00	450,00 m ²	Obra de Refacción
Liceo Víctor Mercante	GUC	Terminación y Puesta en valor general - Etapas I & II	2005	\$ 2.043.728,60	4.270,00 m ²	Obra de Refacción
Liceo Víctor Mercante	GUC	Superficie liberada en Edificio Rectorado	2005	\$ 0,00	-2.161,50 m ²	Superficie desafectada
Liceo Víctor Mercante	GUC	Provisión de radiadores	2006	\$ 38.431,00	gl	Equipamiento
Liceo Víctor Mercante	GUC	Rampa de Acceso y refacción buffet	2009	\$ 48.137,93	gl	Obra de Refacción
Liceo Víctor Mercante	GUC	Salón de usos múltiples	a futuro	\$ 0,00	234,00 m ²	Superficie a incorporar
Liceo Víctor Mercante	GUC	Salón de usos múltiples	a futuro	\$ 400.000,00	234,00 m ²	Obra de Refacción
Liceo Víctor Mercante	GUC	Puesta en valor muro perimetral	a futuro	\$ 397.600,00	gl	Obra de Refacción
Total				\$ 3.140.187,53	3.376,50 m²	

Bachillerato de Bellas Artes

Bachillerato de Bellas Artes	GUC	Renovación parcial de cubiertas y cielorrasos	2005	\$ 8.400,00	45,00 m ²	Obra de Mantenimiento
Bachillerato de Bellas Artes	GUC	Salida de emergencia	2005	\$ 6.500,00	50,00 m ²	Obra de Refacción

UNLP Secretaría de Planeamiento, Obras y Servicios

Unidad Académica	Grupo	Obra	Año	Monto	Superficie	Tipo De Obra
Bachillerato de Bellas Artes	GUC	Actualización de circuitos eléctricos (500 m2)	2005	\$ 9.230,00	gl	Obra de Mantenimiento
Bachillerato de Bellas Artes	GUC	Renovación parcial de cubiertas y cielorrasos	2006	\$ 26.500,00	150,00 m ²	Obra de Mantenimiento
Bachillerato de Bellas Artes	GUC	Pintura espacios comunes	2008	\$ 45.000,00	307,00 m ²	Obra de Mantenimiento
Bachillerato de Bellas Artes	GUC	Construcción Edificio Noche de los lápices Etapa I en Ex Distrito	a futuro	\$ 3.580.000,00	1.929,00 m ²	Obra Nueva
Bachillerato de Bellas Artes	GUC	Superficie e liberar en Plaza Rocha	a futuro	\$ 0,00	-1.900,00 m ²	Superficie a liberar
Total				3.675.630,00 m²	581,00 m²	

Escuela Inchausti

Escuela Inchausti	DESC.	Ampliación Aulas Escuela Inchausti	2005	\$ 175.000,00	250,00 m ²	Obra de Refacción
Total				\$ 175.000,00	250,00 m²	

Dependencias Presidencia

Instituto de Educación Física	GBO	Reemplazo Instalaciones de Agua	2004	\$ 1.690,00	gl	Obra de Mantenimiento
Prosecretaría Planeamiento	GUC	Remodelación Edificio Ex Sanidad para DGCM	2004	\$ 35.500,00	450,00 m ²	Obra de Refacción
Biblioteca Pública	GUC	Trabajos Varios	2004	\$ 16.142,00	120,00 m ²	Obra de Refacción
Comedor Universitario	GUC	Comedor universitario Iª Etapa	2004	\$ 327.731,45	280,00 m ²	Obra de Refacción
Comedor Universitario	GUC	Comedor universitario IIª Etapa	2004	\$ 55.684,00	150,00 m ²	Obra de Refacción
Presidencia	GUC	Reparación filtraciones Salón Dardo Rocha	2004	\$ 4.867,00	20,00 m ²	Obra de Mantenimiento
Jardín Maternal	GUC	Reparación de filtraciones en cúpula Jardín Maternal	2004	\$ 650,00	8,00 m ²	Obra de Mantenimiento
Instituto de Educación Física	GBO	Reparación Consultorios	2005	\$ 53.526,15	30,00 m ²	Obra de Refacción
Biblioteca Pública	GUC	Pintura en Dirección, Vicedirección y Administración	2005	\$ 16.142,00	120,00 m ²	Obra de Refacción
Imprenta	GBE	Reparación de Cubiertas Edificio Imprenta	2005	\$ 16.200,00	204,00 m ²	Obra de Mantenimiento
Casa de la Editorial	GUC	Refacciones varias en casa de la Editorial	2005	\$ 54.856,00	209,00 m ²	Obra de Refacción
Prosecretaría Planeamiento	GUC	Provisión computadoras	2005	\$ 16.000,89	gl	Equipamiento
Presidencia	GUC	Pintura en Dirección, Vicedirección y Administración	2005	\$ 11.300,00	55,00 m ²	Obra de Mantenimiento
Presidencia	GUC	Superficie liberada por Liceo V. Mercante en Edificio Rectorado	2005	\$ 0,00	2.161,50 m ²	Superficie a incorporar
Comedor Universitario	GBE	Puesta en funcionamiento del Comedor en B. 113	2005		180,00 m ²	Obra Nueva
Comedor Universitario	GUC	Se incorpora cede ATULP	2005	\$ 0,00	150,00 m ²	Superficie incorporada
Presidencia	GBE	Red de Interconexión por fibra Óptica I Etapa	2006	\$ 207.386,35	gl	Obra de Refacción
Presidencia	GUC	Readecuación de Edificio de Presidencia - Etapa I	2006	\$ 396.332,70	1.037,00 m ²	Obra de Refacción
GBO	GBO	Repavimentación y ramblas en Av. 1 de calle 47 a 50 (MLP)	2006		gl	Obra de Refacción
GBO	GBO	Repavimentación e iluminación de calle 50 de 1 a 120 (MLP)	2006		gl	Obra de Refacción
Comedor Universitario	GUC	Ampliación Cocina del Comedor	2006	\$ 34.730,85	80,00 m ²	Obra Nueva
Comedor Universitario	GUC	Se incorpora cede Club Universitario	2006	\$ 0,00	130,00 m ²	Superficie incorporada
Comedor Universitario	GUC	Se incorpora cede Everton	2006	\$ 0,00	450,00 m ²	Superficie incorporada
Presidencia	GUC	Rampa para discapacitados en el edificio de Rectorado (25 m2)	2007	\$ 69.699,38		Obra de Refacción

Unidad Académica	Grupo	Obra	Año	Monto	Superficie	Tipo De Obra
Prosecretaría Planeamiento	GUC	Provisión de equipos de aire acondicionado DGCyM	2007	\$ 18.562,50	gl	Equipamiento
Biblioteca Pública	GUC	Reparaciones en cubierta terrazas y desagües en biblioteca.	2007	\$ 49.921,00	1.500,00 m ²	Obra de Mantenimiento
Instituto de Educación Física	GBO	Reciclajes varios Canchas de Paddle	2008	\$ 235.000,00	600,00 m ²	Obra de Mantenimiento
Biblioteca Pública	GUC	Trabajos en lucarnas limpieza y pintura	2008	\$ 56.543,60	gl	Obra de Mantenimiento
Presidencia	GUC	Red de Interconexión por fibra Óptica II Etapa	2008	\$ 660.208,87	gl	Obra de Refacción
Laboratorios Florencio Varela	DESC.	Instalación Eléctrica Laboratorio Florencio Varela (80 m ²)	2008	\$ 33.029,72	gl	Obra de Refacción
Museo Azzarini	GUC	Reparación de balcones y deterioros	2008	\$ 10.157,00	14,00 m ²	Obra de Refacción
Presidencia	GUC	Plan Director Presidencia Etapas II, III, IV	2008	\$ 866.000,00	2.733,00 m ²	Obra de Refacción
Prosecretaría Planeamiento	GUC	Reparación veredas DGCM (25 m ²)	2009	\$ 1.420,00	gl	Obra de Mantenimiento
Presidencia	GUC	Plan Director Presidencia Etapa VII	2009	\$ 280.000,00	3.609,00 m ²	Obra de Refacción
Instituto de Educación Física	GBO	Recuperación Edificio Partenon Etapa I	2009/10	\$ 200.000,00	400,00 m ²	Obra de Refacción
Instituto de Educación Física	GBO	Remodelación Buffet	2009/10	\$ 242.376,00	gl	Obra de Refacción
GBE	GBE	Peatonal Universitaria - MLP	2009/10		1.750,00 m ²	Obra Nueva
GBE	GBE	Peatonal Universitaria - colocación barrera, garita de seguridad y obras para iluminación exterior	2009/10	\$ 24.814,00	gl	Obra Nueva
GBO	GBO	Garita de vigilancia	2009/10	\$ 6.650,00	gl	Obra Nueva
Laboratorios Florencio Varela	DESC.	Laboratorio de Florencio Varela: Impermeabilización de tableros eléctricos	2009/10	\$ 24.317,00	gl	Obra de Refacción
Albergue Universitario	DESC.	Albergue Universitario compra y limpieza	2009/10	\$ 600.000,00	5.683,00 m ²	Adquisición Inmueble
Biblioteca Pública	GUC	Restauro sala de lectura	2009/10	\$ 64.900,00	380,00 m ²	Obra de Refacción
Presidencia	GUC	Plan Director Presidencia Etapas V y VI	2009/10	\$ 350.000,00	620,00 m ²	Obra de Refacción
Presidencia	GUC	Red de Interconexión por fibra Óptica III Etapa	2009/10	\$ 687.074,51	gl	Obra de Refacción
Instituto de Educación Física	GBO	Recuperación Edificio Partenon Etapa II	2009/10		1.296,00 m ²	Obra de Refacción
Instituto de Educación Física	GBO	Reparación de vestuarios	2009/10	\$ 45.000,00	gl	Obra de Refacción
Jardín Maternal	GBE	Remodelación guardería, cocina, salas, etc.	2009/10	\$ 269.700,00	185,50 m ²	Obra de Refacción
GBE	GBE	Peatonal Universitaria - Iluminación exterior - MLP	a futuro	\$ 403.715,00	gl	Obra Nueva
GBE	GBE	Planta Transformadora	a futuro		gl	Obra Nueva
GBE	GBE	Iluminación exterior - E I	a futuro	\$ 314.000,00	gl	Obra de Refacción
GBO	GBO	Iluminación exterior - E I / con MLP	a futuro	\$ 0,00	gl	Obra de Refacción
GBO	GBO	Iluminación exterior - E II / Contratos Prog.	a futuro	\$ 50.577,00	gl	Obra de Refacción
Presidencia	GUC	Plan Director Presidencia - Administración de Presidencia	a futuro	\$ 300.000,00	412,00 m ²	Obra de Refacción
Presidencia	GUC	Plan Director Presidencia - Maestranza y baños	a futuro	\$ 0,00	81,50 m ²	Obra de Refacción
Albergue Universitario	DESC.	Albergue Universitario recuperación Etapa I (Módulo II)	a futuro	\$ 320.000,00	gl	Obra de Refacción

UNLP Secretaría de Planeamiento, Obras y Servicios

Unidad Académica	Grupo	Obra	Año	Monto	Superficie	Tipo De Obra
Albergue Universitario	DESC.	Albergue Universitario recuperación Etapa I (Módulos I y III)	a futuro	\$ 1.200.000,00	3.500,00 m ²	Obra de Refacción
Presidencia	GUC	Plan Director Presidencia - Posgrado	a futuro	\$ 35.000,00	53,60 m ²	Obra de Refacción
Instituto de Educación Física	GBO	Demolicion Edificio Administrativo			-257,30 m ²	Demolición
Instituto de Educación Física	GBO	Demolicion Buffet y galpones frente a Partenón			-130,00 m ²	Demolición
Instituto de Educación Física	GBO	Demolición de galpón entre canchas de paleta			-102,20 m ²	Demolición
Instituto de Educación Física	GBO	Demolición Edificio frente a Piscina	a futuro	\$ 10.000.000,00	-631,30 m ²	Demolición
Instituto de Educación Física	GBO	Construcción Nuevo Edificio Administrativo, Buffet, Gimnasio y Apoyos			800,00 m ²	Obra Nueva
Instituto de Educación Física	GBO	Construcción Nuevo SUM			150,00 m ²	Obra Nueva
Instituto de Educación Física	GBO	Puesta en valor integral Edificio Partenon			gl	Obra de Refacción
Instituto de Educación Física	GBO	Puesta en valor exterior de todas las areas exteriores (Piscina, Pista, Plazas, Accesos)			gl	Obra de Refacción
Instituto de Educación Física	GBO	Trabajos varios, campo de deportes Reparación canchas de paleta	a futuro	\$ 50.000,00	gl	Obra de Refacción
Instituto de Educación Física	GBO	Cerco perimetral - Recuperación	a futuro	\$ 7.200,00	gl	Obra de Refacción
Comedor Universitario	GBE	Ampliación cocina	a futuro	\$ 526.000,00	104,00 m ²	Obra Nueva
Comedor Universitario	GBO	Nueva Cocina central	a futuro		341,36 m ²	Obra Nueva
GBE	GBE	Veredas calle 60	a futuro		gl	Obra de Refacción
Presidencia	GBE	Iluminación Exterior	a futuro	\$ 254.160,00	gl	Obra Nueva
Presidencia	GUC	Plan Director Presidencia - Exteriores	a futuro	\$ 817.845,00	gl	Obra de Refacción
Presidencia	GUC	Planta Transformadora	a futuro			Obra Nueva
Presidencia	GUC	Areas a incorporar en Edificio Tres Facultades	a futuro	\$ 0,00	14.726,00 m ²	Superficie a incorporar
Presidencia	GUC	Areas a demoler en Edificio Tres Facultades	a futuro		-1.750,00 m ²	Superficie a demoler
Biblioteca Pública	GUC	Puesta en valor fachadas	a futuro	\$ 604.432,50	gl	Obra de Refacción
Comedor Universitario	GUC	Comedor Universitario Etapa III	a futuro	\$ 1.116.098,47	423,00 m ²	Obra Nueva
Museo Azzarin	GUC	Ampliación Casa de la Cultura (Restauración Extensión)	a futuro	\$ 600.000,00	gl	Obra de Refacción
Total				\$ 22.643.140,94	42.325,66 m²	